

Sage 50c Premium

Propuesta de valor funcional

1. Principales bloques funcionales de Sage 50c

Incluidos en el producto base:

- **Compras**
 - Proveedores
 - Tarifas de Compra
 - Propuestas de Compra
 - Pedidos de Compra
 - Depósitos de Compra
 - Albaranes de Compra
 - Facturas de Compra
 - Impresión masiva de documentos de compra
 - Gestión de multdivisa

- **Ventas**
 - Clientes
 - Tarifas de venta, descuentos y ofertas
 - Actualización de tarifas manuales a una fecha
 - Cuotas de clientes
 - Gestión de vendedores
 - Presupuestos de venta
 - Pedidos de venta
 - Depósitos de venta
 - Facturas de Venta
 - Facturación masiva
 - Impresión masiva de documentos de venta
 - Gestión de Suplidos
 - Gestión de multdivisa

- **Fabricación**
 - Producción
 - Transformación

- **Almacén**
 - Gestión de Stock
 - Traspasos
 - Regularizaciones
 - Inventarios

- **Tesorería**
 - Mantenimiento de previsiones de cobro
 - Agrupación manual y/o automática de previsiones de cobro

- Gestión de cobros rápidos
 - Remesas bancarias de cobro
 - Recepción y actualización de pagarés de cobro
 - Mantenimiento de provisiones de pago
 - Agrupación manual de provisiones de pago
 - Gestión de pagos rápidos
 - Remesas bancarias de pago
 - Emisión individual y generador masivo de pagarés
 - Gestión de normativa SEPA y mandatos
 - Listado de Cashflow
 - Listado de Aging
 - Gestión avanzada de impagados
 - Integración con sistemas de financiación (Fintech): Novicap y Loanbook
- **Comunidad Sage**
 - Directorio de Empresas
 - Cliente:
 - Consulta catálogo de proveedor y creación de artículos automática.
 - Envío telemático de pedidos de compra
 - Integración automática de albaranes de compra/facturas de compra.
 - Proveedor:
 - Integración automática de pedidos de venta
 - Envío telemático de albaranes de venta/facturas de venta.
- **Conectividad**
 - Calendario con Outlook
 - Repositorio online con Onedrive
 - Comunicación con Skype
 - Copias de seguridad online sobre Onedrive
 - Acceso a información de Sage 50c desde Outlook.
 - Acceso web a indicadores clave del negocio desde Office 365.
 - Consulta de información a través de chats con Pegg, el chatbot de Sage.
 - Introducción de asientos de facturas, cobros, pagos y gastos desde un smartphone a través de Office 365.
 - Conexión con Babel para enlace de contabilidad y gestión del fichero ISV Xdiario/Subcuenta ContaPlus.
- **Contabilidad general**
 - Introducción manual libre de asientos.
 - Asistente de entrada rápida de asientos de facturas de venta.
 - Asistente de entrada rápida de asientos de facturas de compra.

- Asistente de entrada rápida de asientos de cobro.
 - Asistente de entrada rápida de asientos de pago.
 - Gestión de asientos predefinidos (plantillas de asientos)
 - Gestión de asientos periódicos.
 - Introducción automática de asientos a tiempo real en caso de trabajar con gestión comercial (compras, ventas y almacén).
 - Borrado masivo de asientos
 - Gestión asistida de los asientos de DUA y Transitorio.
 - Gestión de Suplidos
 - Gestión de Prorrata
 - Gestión de multidivisa
 - Definición avanzada de ratios financieros y contables
- **Gestión de Fiscalidad**
 - IVA soportado, con formato oficial de libros
 - IVA repercutido, con formato oficial de libros
 - Libro de Ingresos y Gastos (Estimación Objetiva Simplificada)
 - Libro de Bienes de Inversión.
 - Retenciones soportadas
 - Retenciones repercutidas
 - Inversión sujeto pasivo
 - Intrastat de ventas y compras
 - Liquidación y desliquidación de IVA
 - Liquidación y desliquidación de Retenciones
- **Contabilidad analítica multinivel**
 - Gestión de cuentas analíticas (secundarias)
 - Múltiples planes analíticos por línea de asiento
 - Reparto automático lineal por planes analíticos
 - Reparto automático de planes analíticos según porcentajes definidos
 - Planes analíticos automáticos por almacén en ventas y compras en caso de utilizar la gestión comercial.
- **Contabilidad Presupuestaria**
 - Múltiples plantillas presupuestarias
 - Definición de presupuestaria a con contabilidad analítica
 - Comparación de plantillas presupuestaria con realidad
- **Modelos fiscales**
 - Modelo 111
 - Modelo 115

- Modelo 130
 - Modelo 180
 - Modelo 190
 - Modelo 303
 - Modelo 340
 - Modelo 347
 - Modelo 349
 - Modelo 390
 - Modelo 417
 - Modelo 420
 - Modelo 425
 - Impuesto de sociedades: generador XML de datos contables
 - Generador de comunicados a clientes y proveedores para modelo 347
- **Cuentas anuales**
 - Balance de Cuentas Anuales
 - Balance anual de Pérdidas y Ganancias
 - Estado de Cambios en el Patrimonio Neto
 - Balance de Estado de Flujos de Efectivo
 - Memoria
 - Depósito de Cuentas
- **Reporting y Análisis**
 - Widgets
 - Listas previas
 - Códigos QR
 - Gráficas
 - Listados con posibilidad de añadir columnas adicionales.
- **Escritorio dinámico:**
 - Múltiples escritorios
 - Menús personalizables
 - Indicadores
 - Widgets especiales
 - Instalación de Add-ons
- **Portal de cliente de Sage**
 - Acceso al área de clientes y soporte de Sage.
 - Acceso a Ayuda online del producto.
 - Acceso al portal de envío de sugerencias de mejora, Sage Sugerencias.
 - Acceso a Sage City, la comunidad de Sage.

- Acceso al panel de Novedades funcionales tras actualizar a una nueva versión.
- Acceso al panel de Servicios Conectados para consultar, contratar y activar los addons y/o servicios de terceros conectados.
- Acceso al panel Ayúdanos a mejorar Sage 50, las encuestas online de funcionalidad.

Add-ons adicionales¹:

- **Trazabilidad**

- Gestión de lotes / stock por lote
- Trazabilidad total del lote
- Costes y rentabilidad por lote.
- Gestión de incidencias de clientes en lotes vendidos.
- Etiquetas por lote caducidad y generación del EAN 128 con diferentes formatos.
- Posibilidad de utilizar lectura de código de barras en todo el proceso.
- Producción y transformación.

- **Series/Montajes**

- Gestión de series / stock por serie
- Gestión de montajes
- Histórico de movimientos por serie
- Devoluciones de clientes con enlace automático a proveedores.
- Devoluciones a proveedores con gestión de RMA
- Entregas de materiales a técnicos.
- Vinculación con Addon de Servicio para servicios técnicos.
- Estadísticas específicas

- **Tallas y Colores**

- Gestión de tallas y colores / stock por talla y color.
- Configuración de tallas y colores a utilizar.
- Visualización del stock por talla y color en formato cuadro.
- Inventario de existencias por talla y color.
- Creación de códigos de barras por talla y color.

- **Gestión avanzada de Pedidos**

- Creación de pedidos de compra desde pedidos de venta.
- Criterios de creación/relación de pedidos de compra configurable.
- Múltiples estados en las líneas de pedidos de venta.

¹ Determinados add-ons deben ser contratados adicionalmente a Sage 50c.

- Revisión masiva de estados de pedidos programable periódicamente.
 - Posibilidad de liberar o cambiar la relación entre pedidos de venta y de compra.
 - Navegación entre pedidos enlazados, de venta a compra y viceversa.
 - Listados específicos de pedidos de venta y compra enlazados.
- **Comunicación Bancaria**
 - Conexión con las entidades bancarias del cliente.
 - Descarga de los extractos bancarios
 - Conciliación bancaria de los extractos bancarios con los movimientos contables.
 - Creación de los apuntes contables no existentes.
 - Análisis de la información bancaria.
- **RGPD (Reglamento General de Protección de Datos)**
 - Detalle de datos protegidos por entidad y definición de campos afectados
 - Origen, tratamientos, categorías y base legal de los datos almacenados
 - Listado de propósito de datos
 - Circuito de consentimientos y revocaciones
 - Gestión del derecho al acceso, la portabilidad y la supresión.
 - Gestión de plantillas y procesos masivos dentro del circuito RGPD
 - Listados de control, alertas y bloqueos
 - Información del delegado de protección de datos
- **Gestión Documental**
 - Asociación de documentos a mantenimientos y documentos de la aplicación.
 - Organización de la documentación en carpetas según categorías y subcategorías
 - Clasificación de la documentación según propiedades y palabras clave.
 - Control de versiones de documentos con acceso a versiones anteriores.
 - Controles de acceso a documentos (acceso total, solo lectura y denegado), así como control de documentos en edición por parte de otros usuarios.
 - Posibilidad de encriptar los documentos para mejorar la seguridad.
 - Conexión con OneDrive guardar y movilizar la documentación de forma online.
 - Búsqueda avanzada de documentos por título, propiedades, palabras clave, etc.
- **Sage Capture**
 - Herramienta de movilidad para introducir asientos contables de facturas, cobros, pagos y gastos en Sage 50c desde un smartphone.
 - Posibilidad de asociar una imagen al movimiento
 - Posibilidad de creación directa de los asientos o bien asignarlos como pendientes para su revisión/aprobación dentro de Sage 50c.
- **Servicios**

- Partes de servicios de los clientes.
 - Asignación de partes a operarios.
 - Entrada de horas de operarios y materiales utilizados en estos servicios.
 - Generación automática de albaranes para cobrar el servicio.
 - Órdenes de trabajo para el control de reparaciones.
 - Listados de servicios y órdenes de trabajo.
- **Informes Configurables**
 - Aplicación en listados y procesos.
 - Posibilidad de personalizarlas acotaciones más habituales, así como programar la impresión o el envío por correo electrónico de cada listado
 - Consulta y ejecución manual de los listados
 - Consulta de programaciones impresas o enviadas.
- **Amortizaciones**
 - Gestión de partidas de inventario.
 - Diversos sistemas de cálculo de depreciación.
 - Amortización contable o fiscal.
 - Asientos de inmovilizado creados masivamente.
 - Creación automática desde asiento de compra del inmovilizado.
- **Comunicaciones Offline**
 - Posibilidad de sincronizar dos Sage 50c en offline.
 - Rol de Central y rol de sucursales.
 - Posibilidad de definir prioridades de actualización.
 - Sincronización en ubicaciones remotas a partir de FTP.
 - Compatible con Sage TPV Extra para punto de venta offline.
- **Sage TPV Extra**
 - Gestión de tickets, albaranes y facturas.
 - Aparcar, cobros y pagos reposiciones, retiradas, previsiones, entregas a cuenta.
 - Diseño personalizable para venta línea o táctil.
 - Parametrización de las cajas de venta necesarias.
 - Posibilidad de conectar con cajones inteligentes (autocobro de clientes).
 - Arqueo de caja y listados de control.
 - Control de la venta horaria de cada tienda y estadísticas por código postal.
- **Tu eFideliza**
 - Addon complementario de Sage TPV Extra
 - Sistema de fidelización por tarjetas de puntos acumulables en las ventas.
 - Posibilidad de canjear puntos acumulados por regalos o como forma de pago.

- Gestión de tarjetas de regalo con asignación de saldo a utilizar en el futuro.
 - Administración web de tiendas, tarjetas y puntos.
- **Suministro Inmediato de Información (SII) Foral**
 - Posibilidad de generar el SII Foral para Gipuzkoa, Bizkaia, Araba, Navarra.
 - Gestión de los datos de SII integrados.
 - Comunicación con las plataformas tributarias para el envío del SII.
 - Retorno de incidencias y posibilidad de reenvío de correcciones.
- **Suministro Inmediato de Información (SII) Canarias**
 - Posibilidad de generar el SII para Canarias.
 - Gestión de los datos de SII integrados.
 - Comunicación con las plataformas tributarias para el envío del SII.
 - Retorno de incidencias y posibilidad de reenvío de correcciones.
- **Factura electrónica FACEB2B**
 - Posibilidad de generar facturas hacia clientes con rol de contratistas o subcontratistas de la Administración Pública.
 - Configuración de FACEB2B en las pantallas de factura electrónica.
 - Asociación de identificador DIR en clientes y Centros Administrativos.
 - Visualización a través del eVisor Sage
- **Impuesto de Sociedades**
 - Posibilidad de generar el fichero XML de datos contables, como base de la información requerida en el impuesto.
 - Posibilidad de desglosar determinados epígrafes del balance, aspecto que puede ser requerido para la correcta presentación del impuesto.
 - Posibilidad de importar el fichero XML desde el programa de ayuda de la AEAT.
- **NominaPlus**
 - Gestión de trabajadores e incidencias asociadas.
 - Cálculo y emisión de nóminas con enlace con banca electrónica.
 - Liquidación de impuestos y seguros sociales.
 - Múltiples trámites administrativos (alta contratos, envío partes de baja o accidente,.)
 - Enlace contable entre Sage 50c y NominaPlus.

Plataforma de integración SDI²:

² Sage 50cloud conecta con la plataforma de intercambio de datos de Sage denominada SDI, la cual permite integrar con soluciones de terceros a través de contratos de datos basados en casos de uso (un caso de uso sería la integración con soluciones de comercio electrónico, como por ejemplo Prestashop).

- **Contrato de datos para la integración con un eCommerce**
 - Envío de catálogo de productos, clientes, precios, stock e imágenes a la plataforma SDI para que un tercero pueda recuperarlos en una aplicación de eCommerce.
 - Recepción de clientes y pedidos de venta de la plataforma SDI, los cuales han sido generados por la aplicación de eCommerce del tercero.
 - ➔ Un ejemplo de uso de esta plataforma es la integración con la plataforma de eCommerce Prestashop, como solución para ofrecer capacidades de comercio electrónico y tienda online B2C a las empresas que utilizan Sage 50cloud.

- **Contrato de datos para la integración con una Preventa Comercial**
 - Envío de catálogo de productos, clientes, rutas, vendedores, almacenes, precios, stock e imágenes a la plataforma SDI para que un tercero pueda recuperarlos en una aplicación de Preventa o Movilidad Comercial.
 - Recepción de clientes y pedidos de venta de la plataforma SDI, los cuales han sido generados por la aplicación de Preventa o Movilidad Comercial del tercero.
 - ➔ Un ejemplo de uso de esta plataforma es la integración con la solución de Preventa CatalogPlayer, como solución para ofrecer movilidad comercial para preventistas.

Personalización a medida avanzada³:

- **Listados, gráficas y widgets a medida**
 - Crear nuevos listados, gráficas y widgets desde cero.
 - Modificación de listados y gráficas ya existentes siempre y cuando estén programadas en .NET (actualmente los Widgets de Listados y Gráficas).
 - Cualquier nuevo listado o gráfica personalizada pasa a estar disponible como Widget a incluir en el Escritorio.

- **Mantenimientos a medida**
 - Crear nuevos mantenimientos desde cero.
 - Modificar los mantenimientos ya existentes siempre y cuando estén programados en .NET.
 - Creación automática de la base de datos, controles visuales y generación automática de código fuente
 - Estilo visual basado en la imagen de Sage 50c

- **Documentos a medida**
 - Crear un nuevo documento desde cero.

³ La capa de personalización avanzada de Sage 50c se inicia con la posibilidad de crear listados desde 0 así como modificar gran parte de los ya existentes mediante programación avanzada en .NET con Visual Studio y depuración avanzada de código.

- Modificar los documentos de presupuesto, pedido, albarán y factura de compra y de venta tanto en cabecera como a nivel de líneas de documento.
 - Modificar los procesos de traspasos entre documentos, tanto en compra como en venta, para incluir información personalizada o establecer nuevos controles.
 - Creación automática de la base de datos, controles visuales y generación automática de código fuente.
 - Estilo visual basado en la imagen de Sage 50c.
- **Pantallas y formularios a medida**
 - Crear nuevas pantallas y formularios desde cero.
 - Utilización de los controles visuales de Sage 50c en el desarrollo
 - Posibilidad de basar el estilo visual según la imagen y estética de las pantallas de Sage 50c.
- **Etiquetas inteligentes**
 - Posibilidad de crear etiquetas personalizadas en el escritorio que muestren información dinámicamente según una función valor.
- **Personalización de búsquedas**
 - Posibilidad de personalizar el resultado de las diferentes búsquedas de la aplicación creando una consulta SQL nueva.
- **Personalización de listas previas**
 - Las listas previas pueden personalizar el resultado mostrado creando una consulta SQL nueva.

2. Principales bloques de novedades de Sage 50c⁴

Nuevo Look & Feel

- Nueva brand Sage.
- Nueva colección de iconografía.
- Nueva imagen global en:
 - Pantalla corporativas (splash, acerca de,...)
 - Escritorio
 - Mantenimientos
 - Documentos
 - Proceso

⁴ Novedades y mejoras respecto a productos de la competencia, así como respecto a otras soluciones del portfolio de Sage.

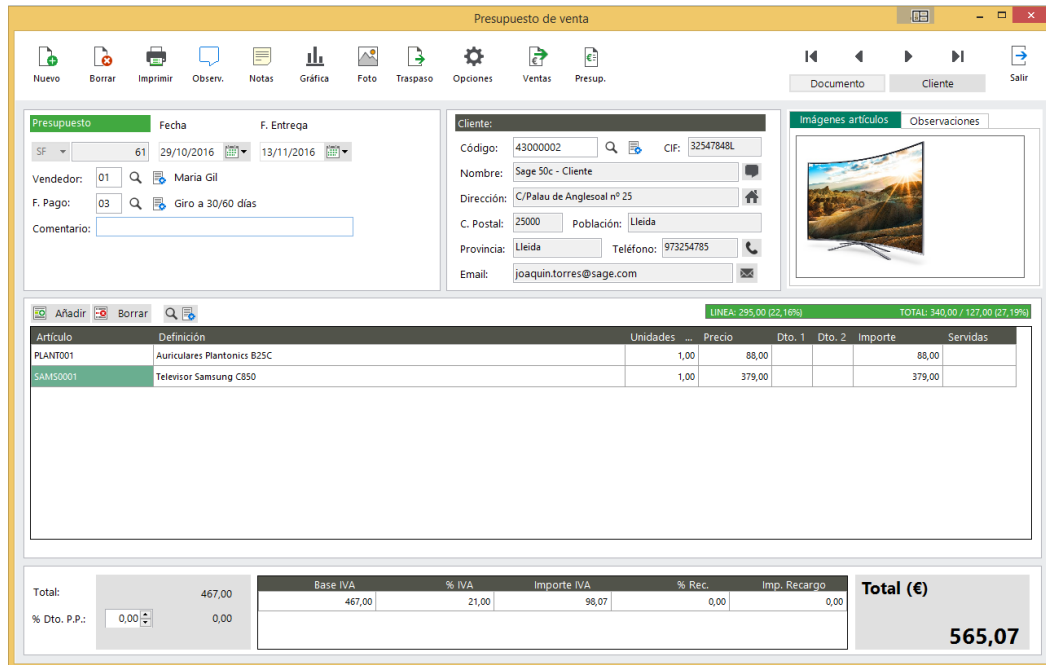

Usabilidad

- Pantallas y formularios pensados desde cero con el fin de conseguir una mayor usabilidad para nuestros clientes.
 - Escritorio.
 - Configuración de Empresa.
 - Mantenimientos Generales.
 - Mantenimientos Maestros: artículos, clientes y proveedores.
 - Documentos de Venta: presupuesto, pedido, depósito, albarán y factura.
 - Documentos de Compra: propuesta, pedido, depósito, albarán y factura.
 - Documentos de Stock: traspaso, regularización e inventario.
 - Pantalla de Contabilidad: asientos, contabilidad presupuestaria, contabilidad analítica.
 - Pantalla de Servicios
 - Pantalla de Órdenes
 - Búsquedas (F4)
- Revisión de la usabilidad de aspectos críticos. Por poner algunos ejemplos:
 - Redimensión a pantalla completa en formularios críticos tales como Asientos, Servicios, etc...
 - Posibilidad de cambiar de vista en documentos de compra y de venta, entre cabecera y grid de líneas o solo grid de líneas, pulsando F2 (mayor área de trabajo entrando líneas en los documentos)
 - Posibilidad de teclear directamente en las columnas de las búsquedas (F4) sin necesidad de ir a un campo específico de búsqueda.

Asientos contables

Nuevo | Borrar | Imprimir | Ventas | Compras | Cobros | Pagos | Predef. | Importes | Extracto | Opciones

Fecha: 23/03/2017 | Número: 10 | Referencia: 10

Operación: | Documento:

Nombre: Ventas de mercaderías | Saldo: -3.304,00 | Descuadre: 0,00

Añadir | Borrar

Cuenta	Concepto	Debe	Haber	Sec.	Obs.	IVA
43000003	N/ FRA 5	565,07		<input type="checkbox"/>		
70000001	N/FRA 5 Marta Galvez García		467,00	<input checked="" type="checkbox"/>		
47700021	N/FRA 5 Marta Galvez García		98,07	<input type="checkbox"/>		

Sec.	Nombre	Importe
0001	Barcelona ...	200,00
0002	Madrid ...	100,00
0003	Sevilla ...	70,00
0004	Zaragoza ...	97,00

565,07 | 565,07 | Reparto | 467,00

Lí	Cuenta	Fecha	Liq.o	Fecha op.	Orden	Núm.fra.	Ti	Tipo	IVA	Base IVA	% IVA	Importe IVA	% Rec.	Imp. Recargo
0	43000003	23/03/2017	0	23/03/2017	0	5	R	Nacional	03	467,00	21,00	98,07	0,00	0,00

Accesibilidad

- Menús personalizables:
 - Posibilidad de personalizar por usuario las opciones de menú visibles (con información de las opciones más utilizadas por usuario).
 - Posibilidad de trabajar con más de un menú por pantalla.
- Favoritos:
 - Posibilidad de definir accesos rápidos a pantallas a modo de favoritos.
 - Posibilidad de personalizar favoritos generales o bien favoritos por módulo (cambian al cambiar de módulo).
- Área de usuario:
 - Nueva ficha de usuario con foto.
 - Acceso rápido a opciones de configuración de usuario.
- Nuevo escritorio personalizable
 - Posibilidad de personalizar el escritorio por cada usuario: disposición de accesos, opciones y estética.
 - Posibilidad de trabajar con múltiples escritorios, con información personalizada en cada uno de ellos.
 - Posibilidad de incluir botones de acceso rápido a opciones de menú.
- Listas previas personalizables
 - Posibilidad de trabajar con listas previas en los principales mantenimientos y documentos.
 - Posibilidad de incrustar las listas previas en el fondo del escritorio.

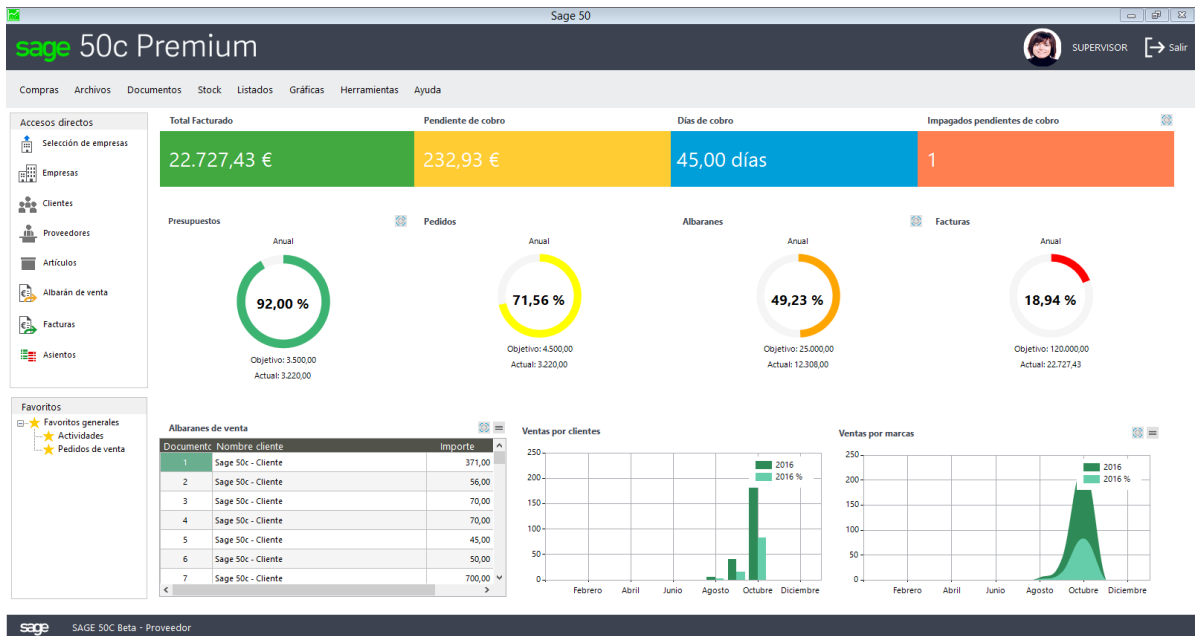

Nueva Tecnología

- Core tecnológico desarrollado en .NET
- Multipantalla
 - Capacidad de trabajo en multipantalla real en documentos de las áreas de Ventas y de Compras.
 - En las áreas anteriores, posibilidad de trabajar a la vez con más de un documento de forma operativa (por ejemplo un pedido de venta y un albarán de compra).
 - Es posible asignar un identificador a cada empresa para que sea posible conocer a qué empresa pertenece cada pantalla mostrada en la aplicación.
- Aplicación de paralelismo:
 - Posibilidad de ejecutar varios procesos de forma concurrente (por ejemplo borrar un documento y sin esperar a que acabe para poder empezar otro nuevo).
 - Permite aprovechar al máximo el potencial del hardware actual, basado en ordenadores y servidores con más de un núcleo.
- Optimización de la programación:
 - Programación centralizada que permite detectar y corregir incidencias de forma global, reduciendo los tiempos de respuesta en corrección de errores.
 - Programación a través de librerías DLL, facilitando la gestión de los diferentes componentes al canal de distribución.
- Actualización de librerías desatendida.
 - Comprobación, descarga e instalación automática de nuevas librerías al entrar en la aplicación.
 - Complementa el sistema tradicional de actualización vía "Master" ganando agilidad. Permite desplegar actualizaciones desatendidas con correctivo urgente o legales de última hora sin incidencia en los equipos de soporte ni en el canal de distribución.

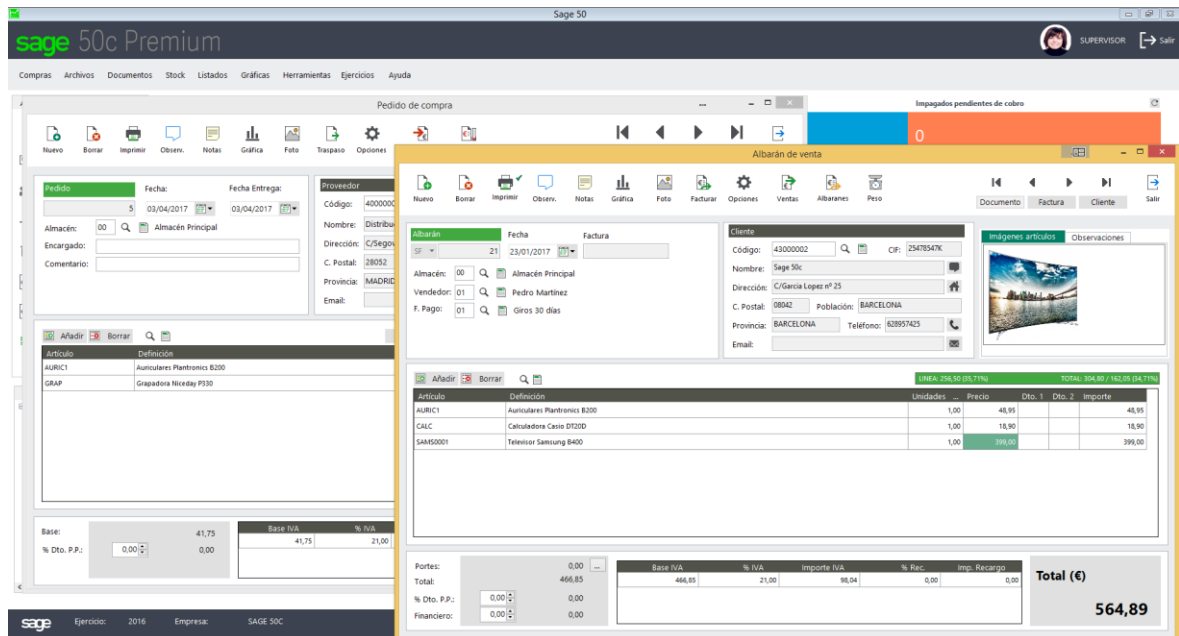

Asistente de Configuración de Empresa

- Asistente de configuración y creación de empresas y grupos de empresa.
- Introducción de datos de empresa y logo.
- Definición de los principales valores por defecto.
- Posibilidad de activar las principales opciones de trabajo adicionales.
- Posibilidad de contratar online y/o activar los addons contratables.
- Posibilidad de asociar una cuenta de Office 365 Business Premium.
- Acceso a información de interés sobre como configurar el entorno e importar datos.

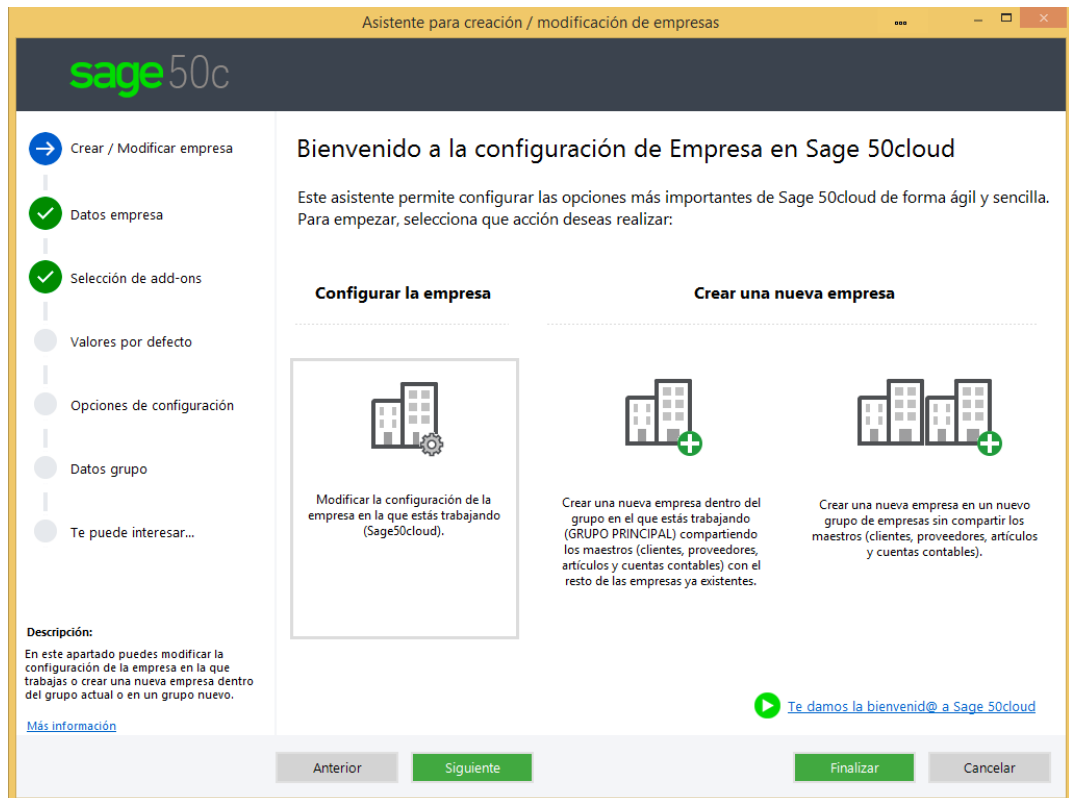

Panel de Bienvid@ a Sage 50cloud

- Nuevo widget de escritorio que acompaña a los nuevos usuarios en sus primeros pasos con la aplicación.
- Circuitos personalizados por cada usuario según su ritmo de aprendizaje y sus intereses particulares o uso de la aplicación.
- Posibilidad de consultar multitud de contenido en formato video, páginas web, así como navegar a diferentes funcionalidades dentro de la aplicación.
- Posibilidad de realizar búsquedas de contenido por título o palabras clave.
- Posibilidad de sugerir nuevos contenidos a realizar.
- Integración con Exclusivo Clientes para permitir acceder al chat de soporte técnico para obtener ayuda de los técnicos de Sage.

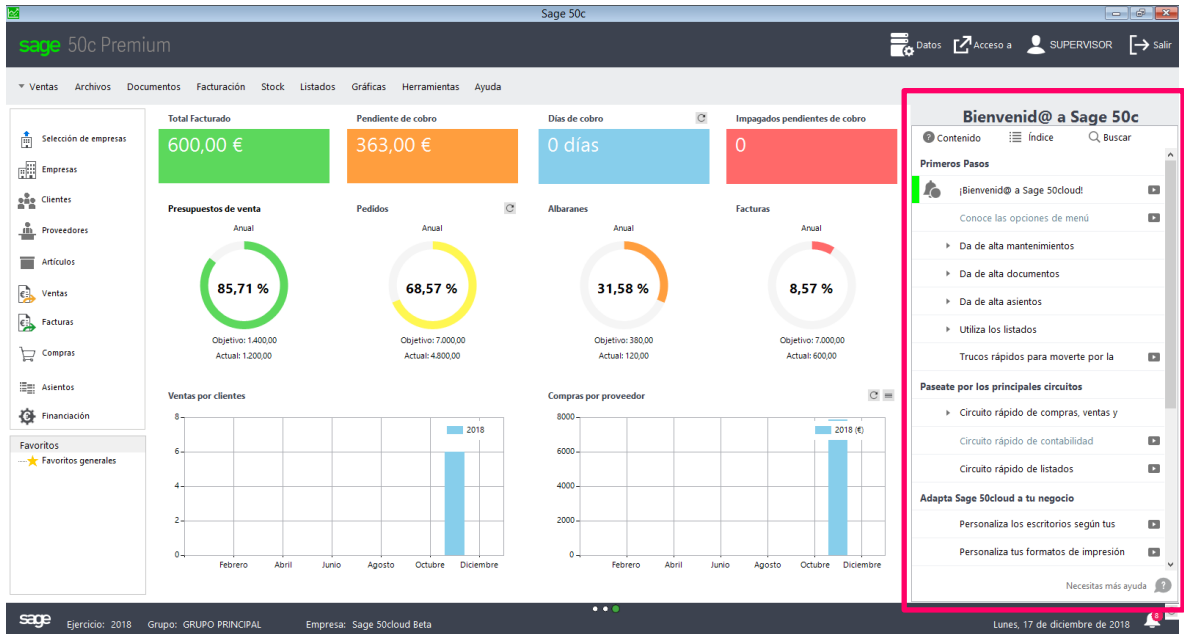

Ayuda contextual en pantallas

- Acceso a contenido de ayuda contextual integrada en las principales pantallas de la aplicación con el objetivo de guiar a los usuarios en sus primeros pasos con la aplicación.
- Posibilidad de consultar multitud de contenido en formato video, páginas web, así como navegar a diferentes funcionalidades relacionadas.
- Posibilidad de realizar búsquedas de contenido por título o palabras clave.
- Posibilidad de sugerir nuevos contenidos a realizar.
- Integración con Exclusivo Clientes para permitir acceder al chat de soporte técnico para obtener ayuda de los técnicos de Sage.

A contextual help popup titled '¿Necesitas ayuda?' is overlaid on the right side of the screen. It features a search bar and a list of help topics under the heading 'Cómo funciona':

- Crear un asiento contable
- Accede al zoom cuenta para ver información
- Gestiona las previsiones de cobro de tus
- Gestiona las previsiones de pago de tus
- Accede al detalle de IVA en los asientos
- Analiza la información del Mayor, el Diario y

Under the heading 'Te interesa probar', there are two more topics:

- Crear una cuenta contable
- Crear y utiliza asientos predefinidos

The popup also includes a 'No volver a mostrar' option and a 'Necesitas más ayuda?' link.

Nuevo motor de gráficas

- Incorporación de un nuevo motor de gráficas.
- Zoom de información seleccionando un área concreta del gráfico.
- Drag & Drop de las tablas de datos (seleccionar un rango de celdas de la tabla de pantalla y pegar en un Excel).
- Posibilidad de exportar/imprimir tabla de datos y gráfica a la vez.
- Posibilidad de impresión en color.

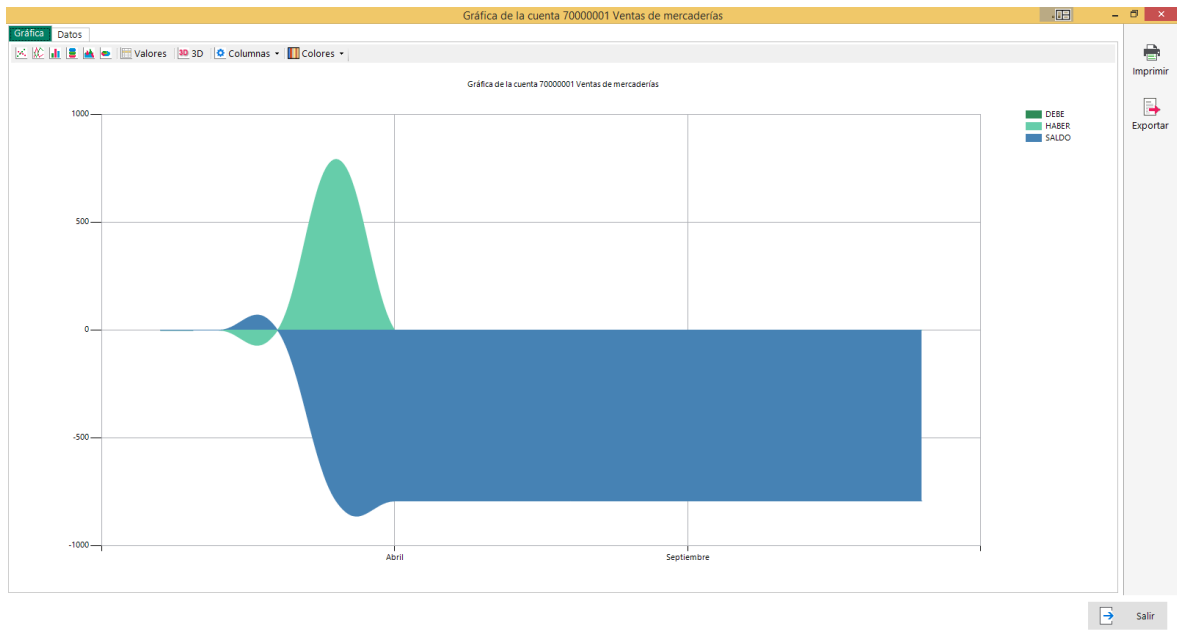

Nuevo concepto de Widgets en Escritorio

- Nuevo sistema de indicadores visuales a partir de widgets:
 - Posibilidad de incluirlos en el nuevo escritorio seleccionándolos y arrastrándolos a la posición que interesa.
 - Redimensión del tamaño arrastrando una de las esquinas.
 - Personalización de la estética: contorno, título, fuente,...
- Widgets de Gráficas
 - Posibilidad de convertir multitud de gráficas del programa en widgets.
 - Posibilidad de predefinir filtros.
 - Posibilidad de mostrar barra de trabajo (cambio de tipo de gráfica, mostrar valores, etc...)
 - Zoom sobre la gráfica completa en un clic.

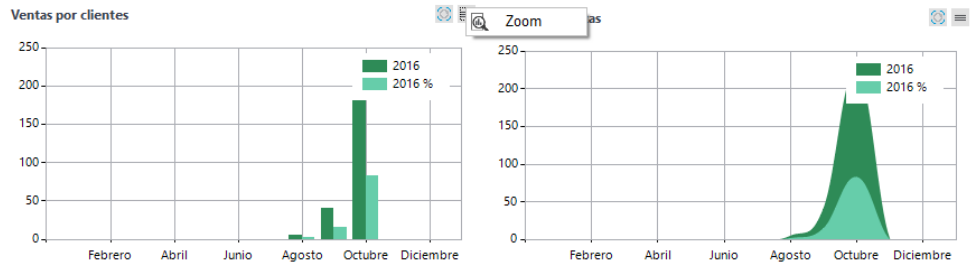

- Widgets de Listados

- Posibilidad de convertir multitud de listados del programa en widgets.
- Posibilidad de predefinir filtros.
- Posibilidad de personalizar columnas visibles.
- Zoom sobre el listado completo en un clic.

Albaranes de venta

Documento	Nombre cliente	Importe
1	Sage 50c - Cliente	371,00
2	Sage 50c - Cliente	56,00
3	Sage 50c - Cliente	70,00
4	Sage 50c - Cliente	70,00
5	Sage 50c - Cliente	45,00
6	Sage 50c - Cliente	50,00
7	Sage 50c - Cliente	700,00

Zoom

- Imprimir listado
- Exportar listado
- Mostrar/Ocultar columnas
- Navegación

- Widgets de Consecución

- Posibilidad de incorporar diferentes tipos de indicadores de consecución (% conseguido sobre un objetivo)
- Configuración anual o mensual.
- Personalización de colores por porcentaje de consecución.

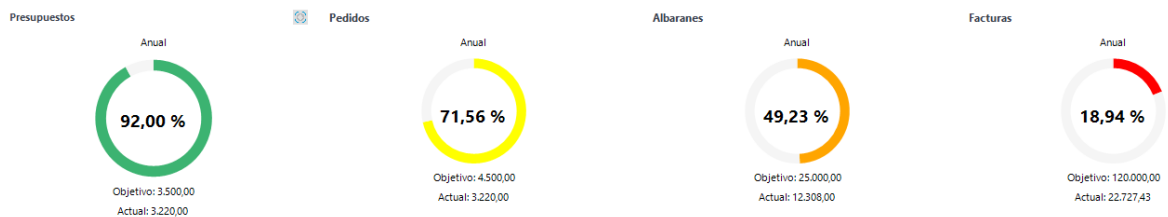

- Widgets de Acumulación

- Posibilidad de incorporar diferentes tipos de indicadores de acumulación (cantidad acumulada en un periodo)
- Personalización de colores de etiqueta.

- Widgets de ratios financieros y contables:
 - Posibilidad de incluir etiquetas que permiten calcular ratios financieros y contables
 - A partir de cálculos realizados sobre nodos de balances contables.
 - A partir de cálculos realizados sobre los diferentes niveles contables y/o cuentas.

- Widgets especiales:
 - Webbrowser: posibilidad de incrustar una o varias webs, con diseño responsive, en el escritorio personalizando la URL que mostrarán.
 - Notificaciones: panel de notificación donde visualizar sucesos relacionados con la aplicación
 - Notas: posibilidad de incorporar diferentes notas a modo de post-it de colores que pueden ubicarse libremente por la pantalla.
 - Etiquetas inteligentes: muestran información según expresiones definidas por el usuario.
 - Listas previas: permiten incrustar las listas previas en el fondo de escritorio pudiendo combinar su uso con la visualización de indicadores.

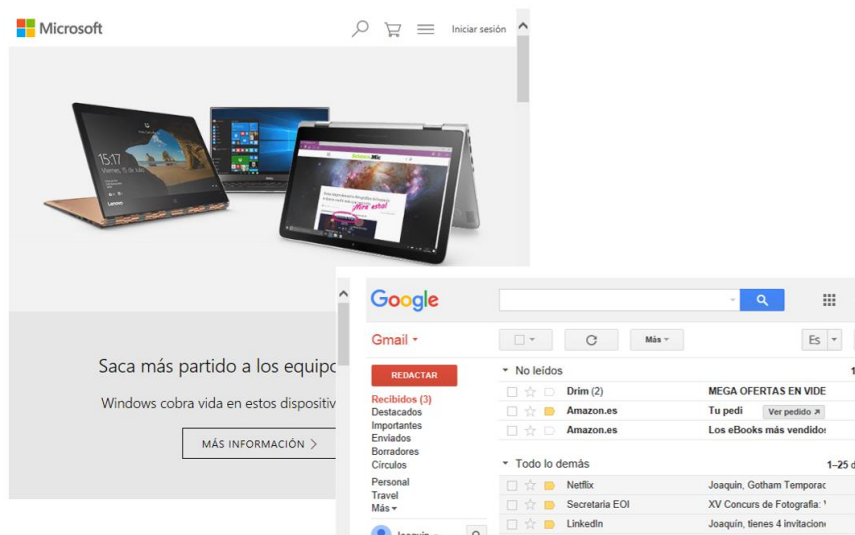

Calendario basado en Outlook web

- Utilización de Outlook web como calendario por defecto en la aplicación.
- Inclusión libre de citas (eventos) directamente desde el programa.
- Inclusión de citas (eventos) vinculadas a pantallas concretas.
- Consulta de citas (eventos) pendientes de vencer desde el programa.

- Asociación de asistentes a citas (eventos) para crear convocatorias.
- Posibilidad de trabajar con múltiples calendario.
- Posibilidad de disponer de un calendario compartido Sage 50c.

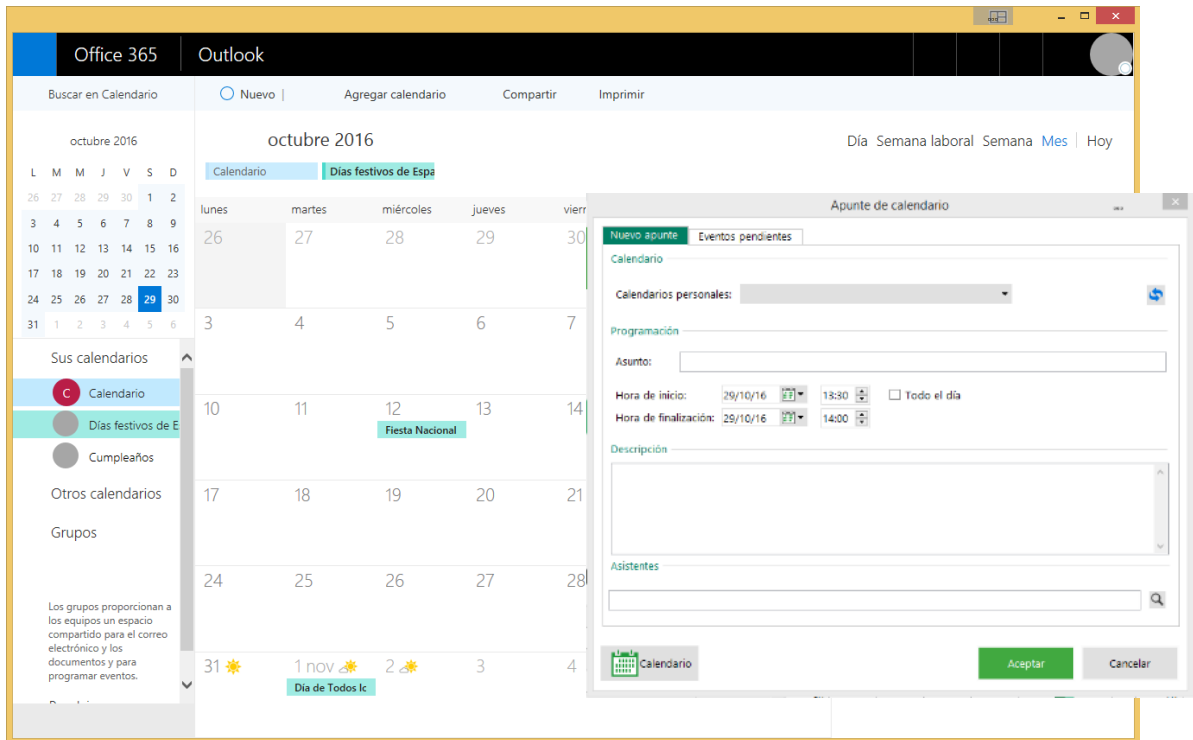

Repositorio online basado en Onedrive

- Pantalla de guardado de información con posibilidad de acceder a las unidades locales o a la unidad de Onedrive.
- Posibilidad de guardar las exportaciones de listados, gráficas y documentos en Onedrive.

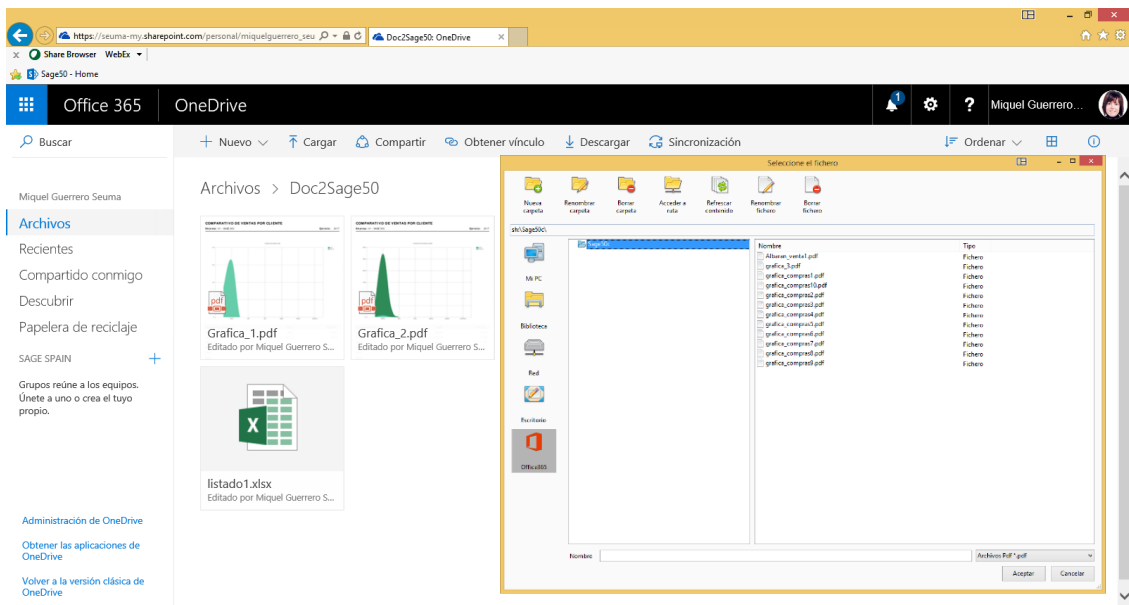

Sistema de comunicaciones a partir de Skype

- Posibilidad de asociar contactos de Skype a las fichas de clientes y proveedores.
- Posibilidad de realizar llamadas o videollamadas directas desde las fichas de clientes y proveedores.
- Posibilidad de realizar llamadas o videollamadas directas desde los documentos de ventas y compras a través de los contactos de clientes y proveedores.

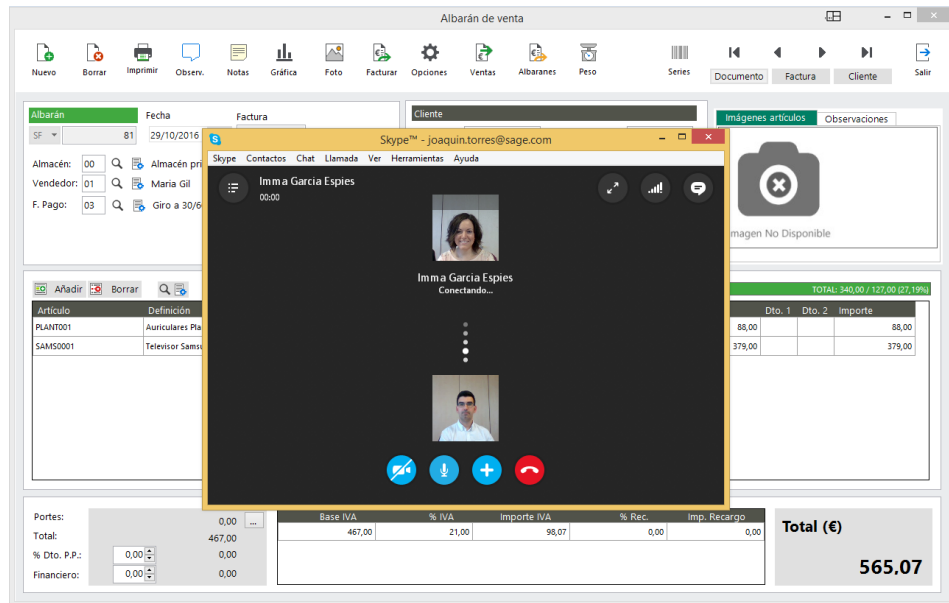

Copias de seguridad en Onedrive

- Posibilidad de programar la realización desatendida de copias de seguridad (Cloud Backup).
- Posibilidad de guardar las copias de seguridad en local y/o en la nube, utilizando Onedrive para mayor seguridad.
- Posibilidad de recuperar las copias de seguridad de forma sencilla.

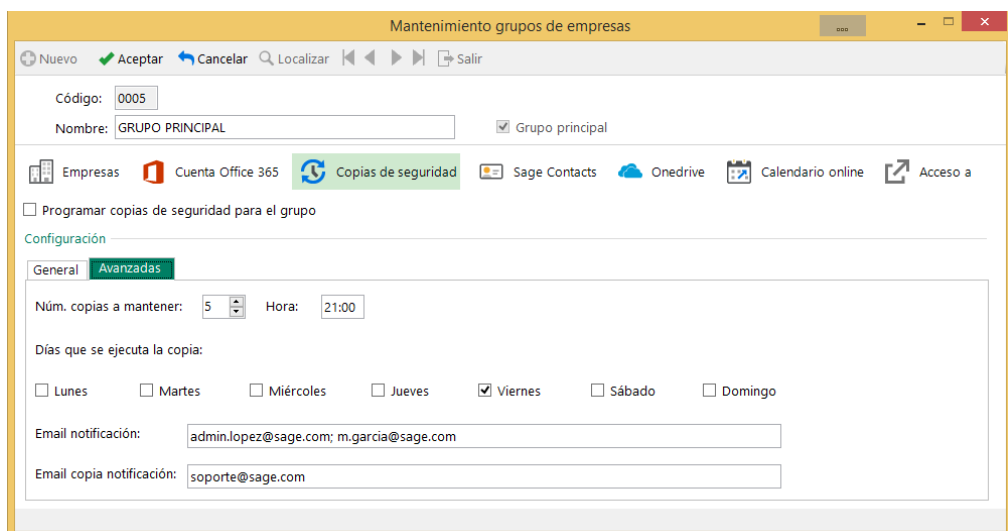

Movilizar información de Sage 50c en Outlook

- Posibilidad de trabajar con una gestión sencilla de CRM utilizando Outlook (Sage Contacts).
- Acceso desde Outlook a información obtenida de las fichas de clientes de Sage 50c. A modo de ejemplo recibir un correo y a partir del contacto del correo poder visualizar un resumen de riesgo comercial, últimas ventas, últimos cobros, etc...

- Outlook Email:** A message from Pedro Caballero (pcjaraiz@gmail.com) with the subject 'Facturación marzo'. The email content includes the name 'Pedro Caballero' and the email address 'pcjaraiz@gmail.com'.
- Mantenimiento grupos de empresas (Sage 50c):** A window showing company management. It includes fields for 'Código: 0005' and 'Nombre: GRUPO PRINCIPAL'. Below is a table for selecting companies:

Código	Nombre	Sel.
01	SAGE 50C Beta - Proveedor	<input checked="" type="checkbox"/>
02	Sage 50c - Empresa 2	<input type="checkbox"/>

Below the table, there is a 'Sincronización' section with a dropdown for 'Sincronizar datos cada: 1 hora' and buttons for 'Sincronizar ahora' and 'Reiniciar sincronización'.

- Sage Contact Client Profile:** A sidebar showing the profile for 'Juan' (Cliente 43000002 - Cliente 2). It features a donut chart for 'Crédito disponible' at €4,820.74 EUR. Other data includes: 'Pendiente cobro: €1,179.26 EUR', 'Límite de crédito: €6,000.00 EUR', 'Estado: No establecido', and 'Posición de crédito: Good'. Contact details like 'Teléfono: 91544545' and 'Web: www.prueba.com' are also visible.

Consulta de información de Sage 50cloud desde chats, a través de Pegg.

Posibilidad de conectar Sage 50cloud con Pegg, el chatbot de Sage, permitiendo consultar información de clientes a través de chat:

- Consultar su información de contacto y ubicar su dirección.
- Consultar las últimas facturas emitidas.
- Consultar los últimos cobros realizados.
- Consultar su posición de crédito.

Pegg es compatible con la versión gratuita de Skype, con Facebook Messenger y Slack.

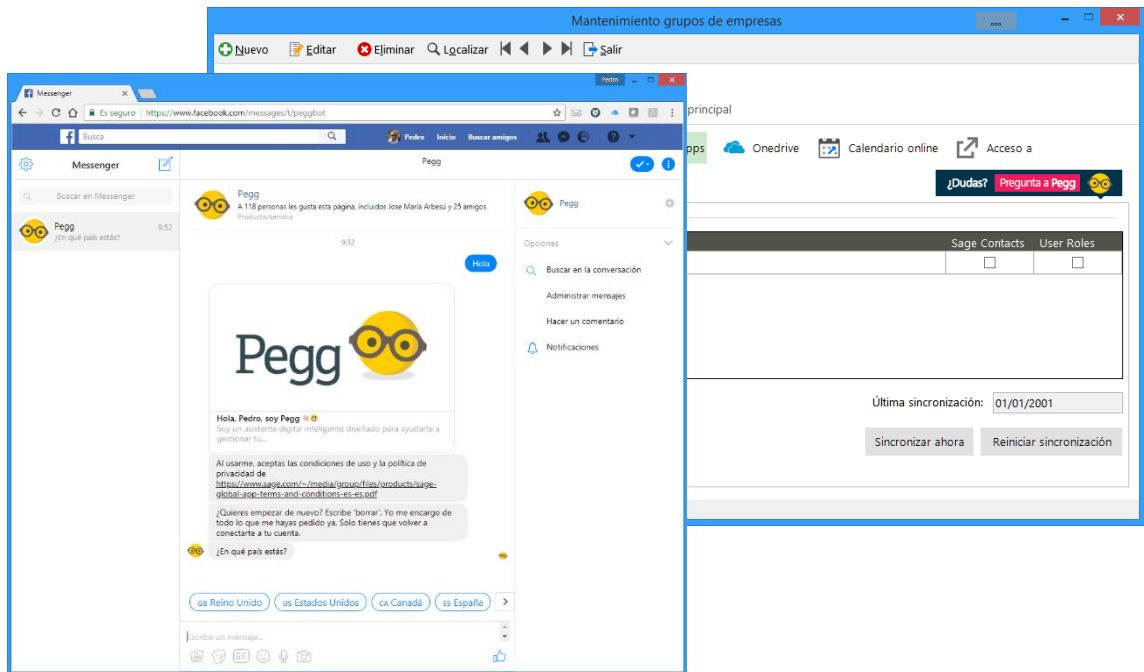

Introducción de asientos des de un smartphone

- Posibilidad de introducir remotamente asientos contables de facturas, cobros, pagos y gastos en Sage 50c desde un smartphone (iOS/Android), pudiendo asociar una imagen, a través de Sage Capture.
- Cada empresa puede configurar si desea que dichos movimientos se creen automáticamente en la contabilidad o bien que se queden pendientes de revisión/aprobación en Sage 50c, pudiendo decidir de forma individual cuales se contabilizan.

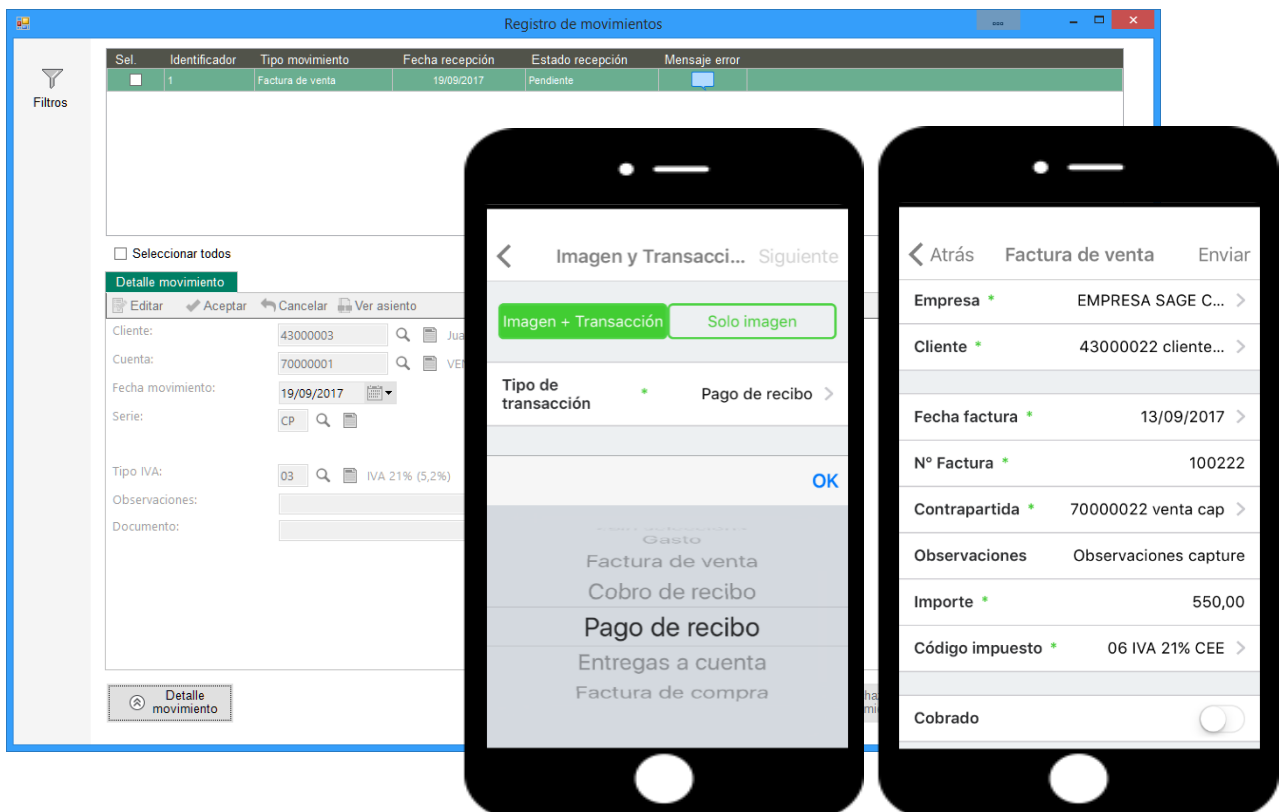

Acceso online a KPIs e indicadores de especial interés (Dashboard)

- Posibilidad de disponer de indicadores online de la empresa con el objetivo de disponer de una visión global del estado del negocio.
- Cobros pendientes
 - Histórico y análisis de vencimientos pendientes.
 - Ranking de clientes, con datos de deuda, riesgo y saldo.
 - Detalle de previsiones pendientes por clientes.
- Pagos pendientes
 - Histórico y análisis de vencimientos pendientes.
 - Ranking de proveedores, con datos de deuda y saldo.
 - Detalle de previsiones pendientes por proveedores.
- Ingresos y Gastos
 - Análisis mensual de ingresos, categorizado por actividad y financieros.
 - Análisis mensual de gastos, comparativo con presupuestado y categorizado por propios y no propios de la actividad.
 - Pérdidas y ganancias, con el total de Ingresos y Gastos y el Resultado actual del Ejercicio.

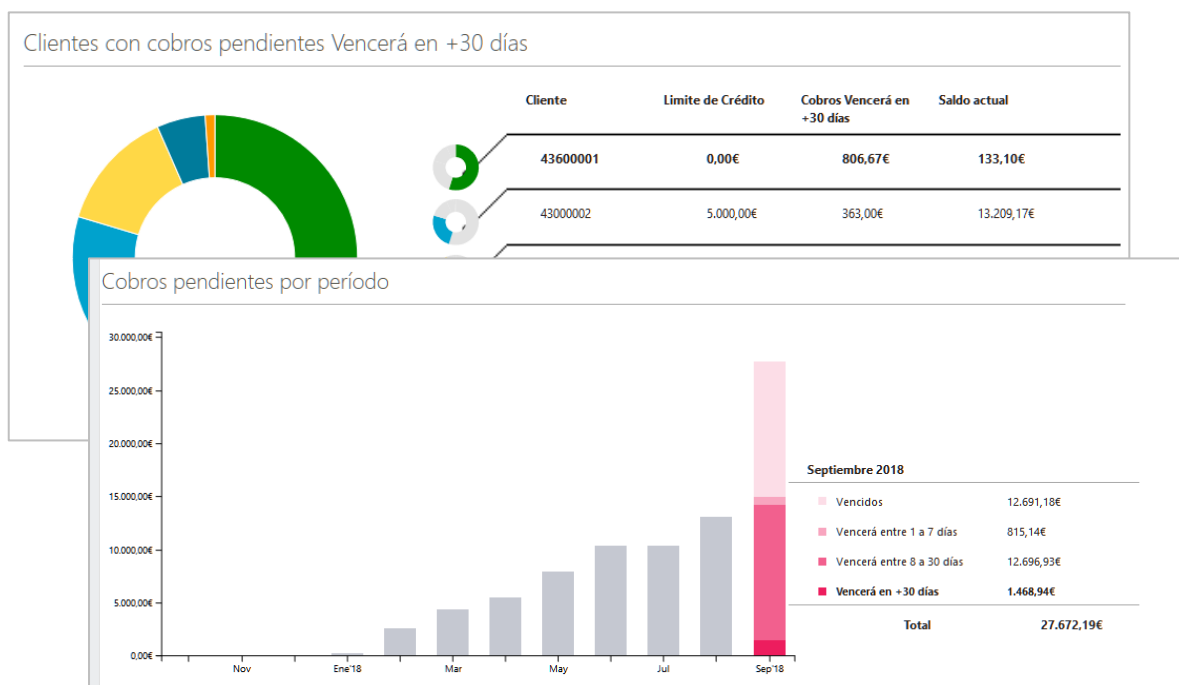

Integración con sistemas de financiación (Fintech)

- Posibilidad de conectar con dos de las principales plataformas de financiación “Fintech” del mercado, permitiendo acceder a nuevas posibilidades de obtención de crédito financiero:
 - NoviCap: anticipo del cobro de facturas
 - Loanbook: prestamos alternativos financiados por particulares o empresas.
- Nueva colección de widgets de escritorio orientados a la incorporación de ratios financieros y contables 100% personalizables por parte del contable, los cuales pueden ser de especial interés para conocer el estado de liquidez y endeudamiento de la empresa.

Overlaid on the invoice window is a 'Listado de Aging' (Aging List) window. This window shows a table with columns for 'Cuenta' (Account), 'No.' (Number), 'Crédito asignado (€)' (Assigned Credit in €), 'Saldo' (Balance), and several 'Vencidos' (Due) columns. The table data is as follows:

Cuenta	No.	Crédito asignado (€)	Saldo	Vencidos...	Vencido...	Vencidos...	Vencidos...	No venc...	No venc...	No venc...	No venc...
43000002	Lope...	1.042.004,14					35.459,65	500.180,70	506.363,79		
43000003	Imma...	617,65	362,40				255,25				
43000004	SAGE...	715,43					715,43				
43000006	Nuria...	2.176,79	181,50						1.995,29		
TOTAL		1.045.514,01	543,90				36.430,33	500.180,70	508.359,08		

Integración con soluciones de eCommerce

- Posibilidad de integrar con soluciones de comercio electrónico de terceros, como por ejemplo Prestashop, a partir de la plataforma de intercambio de datos SDI.
- Envío del catálogo de productos, clientes, tarifa base, precios especiales, stock, imágenes y artículos relacionados de Sage 50cloud a la solución de eCommerce.
- Recepción de pedidos de venta y clientes de la solución de eCommerce a Sage 50cloud.
- Posibilidad de automatizar el envío y la recepción de datos entre Sage 50cloud y la solución de eCommerce.

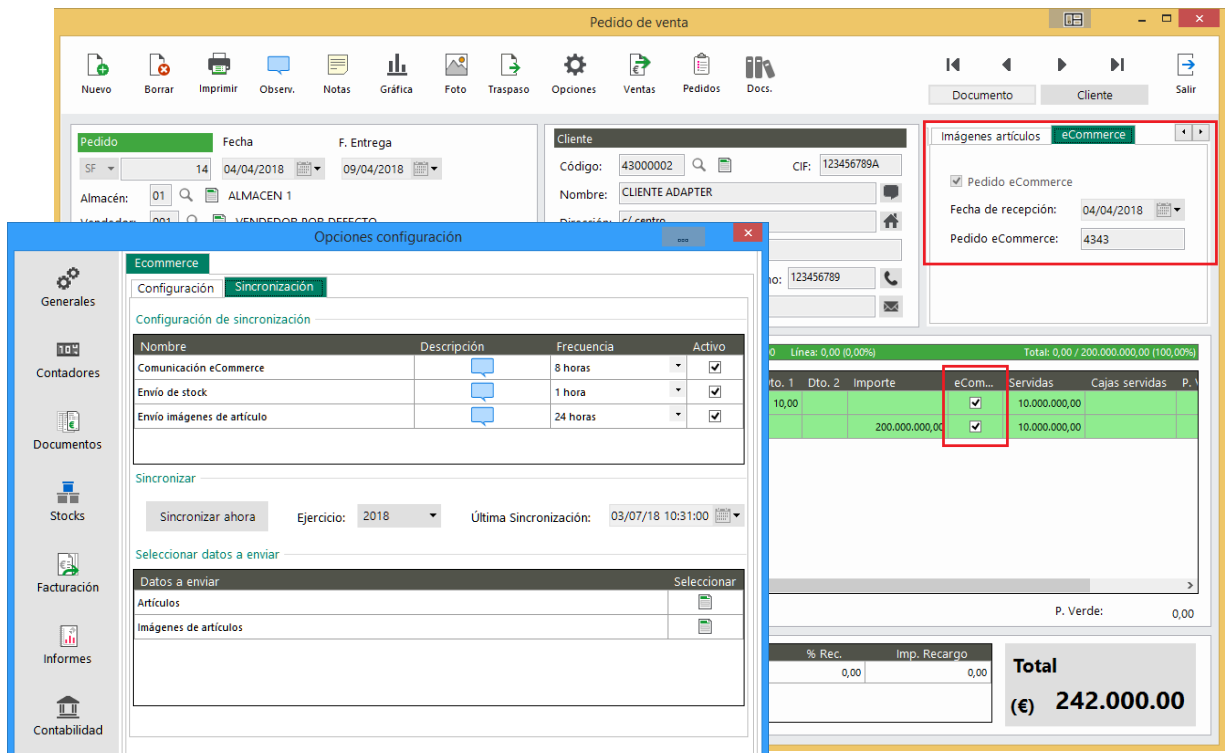

Integración con soluciones de Preventa

- Posibilidad de integrar con soluciones de movilidad comercial para preventistas de terceros, como por ejemplo CatalogPlayer, a partir de la plataforma de intercambio de datos SDI.
- Envío del catálogo de productos, clientes, rutas, vendedores, almacenes, precios, stock e imágenes de Sage 50cloud a la solución de Preventa
- Recepción de pedidos de venta y clientes de la solución de Preventa a Sage 50cloud.
- Posibilidad de automatizar el envío y la recepción de datos entre Sage 50cloud y la solución de Preventa.

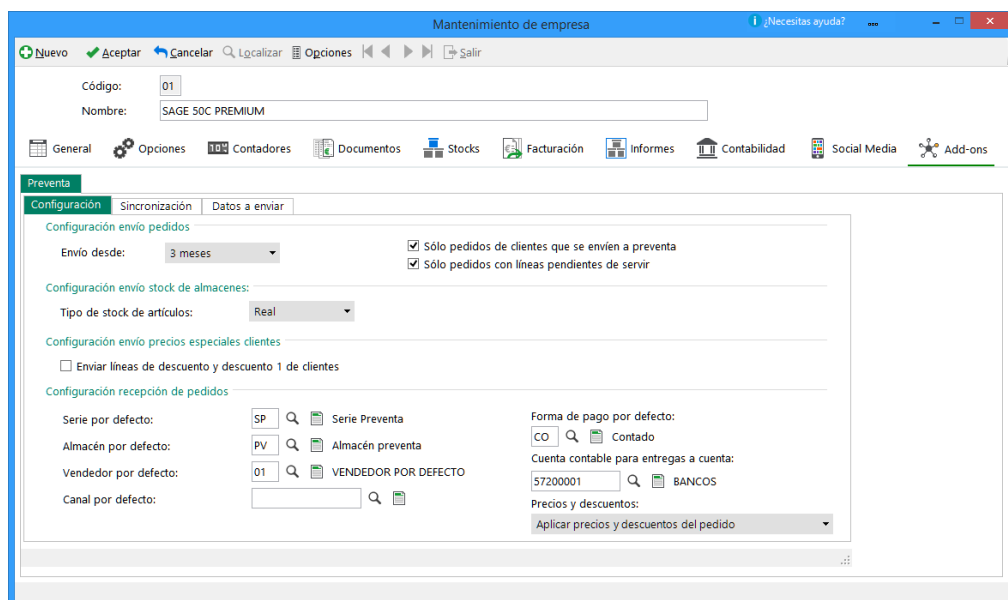

Conexión con entidades bancarias

- Posibilidad de enlazar Sage 50c con diferentes entidades bancarias, a través del módulo de comunicación bancaria, a efectos de descargar de forma online los extractos bancarios, conciliarlos con la contabilidad y generar los apuntes contables de los movimientos pendientes de contabilizar.
- Es posible listar la información de los extractos bancarios, así como analizar su composición en base a categorías personalizables que pueden ser representadas por listado, gráfica o widget de escritorio.

Selección de banco: This section is titled 'Conexión segura' and includes a progress bar with three steps: 'Selecciona tu banco', 'Especifica tu cuenta', and 'Completa la configuración'. Below the progress bar, it asks the user to 'Selecciona el país en el que se encuentra tu banco y luego selecciona el banco.' The 'País' dropdown is set to 'Spain'. Under 'Conecta a:', 'Bancos populares' is selected. Several bank logos are shown in a grid: Bankia, BBVA, ING, Unicaja, Sabadell, and EspañaDuro. A link '¿No puedes encontrar tu banco? Intenta buscarlo.' is provided.

Mantenimiento de cuentas bancarias: This window shows the configuration for a specific bank account. It includes a toolbar with 'Nuevo', 'Editar', 'Eliminar', 'Localizar', and 'Salir'. The 'Código' is '003' and the 'Nombre' is 'Banco'. The 'Comunicación Bancaria' tab is active. A description states: 'Enlaza esta cuenta a una cuenta bancaria real a través de Comunicación Bancaria, descarga el extracto bancario de la cuenta y realiza conciliaciones de forma automática.' There are 'Conectar' and 'Desconectar' buttons. The 'Datos generales' section contains the following fields: 'Fecha conexión:' (16/02/2018), 'Nombre entidad bancaria:' (Bank), 'Tipo de cuenta:' (CHECKING), 'Nombre cuenta bancaria:' (Banking Cloud (xxxx3xxx)), 'Identificador cuenta bancaria:' (00000000), 'Tipo proveedor de datos:' (rect), and 'Email contacto administrativo:' (laura@com.com). A 'Status' section shows 'Bank feed status:' as 'active' (highlighted in a red box) and 'Fecha status:' as 16/02/2018. The 'Información descarga movimientos' section shows 'Fecha inicial para descarga movimientos solicitada:' (01/01/2017) and 'Última descarga ejecutada:' with a note '9 transacciones pendientes de descarga.'

Gestión de datos personales (RGPD)

- Posibilidad de gestionar de forma integral los procesos asociados al Reglamento General de Protección de Datos (RGPD) con el objetivo de ayudar a las empresas en el cumplimiento de dicha obligación legal.
- Es posible gestionar de los datos personales dentro de un circuito en el cual se asocian tipos de tratamiento, fechas de retención, etc...

- Es posible generar masivamente las solicitudes de consentimiento, así como gestionar las revocaciones e incluso las solicitudes de supresión de información por parte de las personas cuyos datos son tratados (clientes, proveedores, empleados, etc...)
- Es posible localizar y analizar la información a través de listados e históricos de acciones realizadas por entidad.
- Es posible establecer medidas preventivas relativas a controles y bloqueos sobre entidades susceptibles de recibir comunicados.

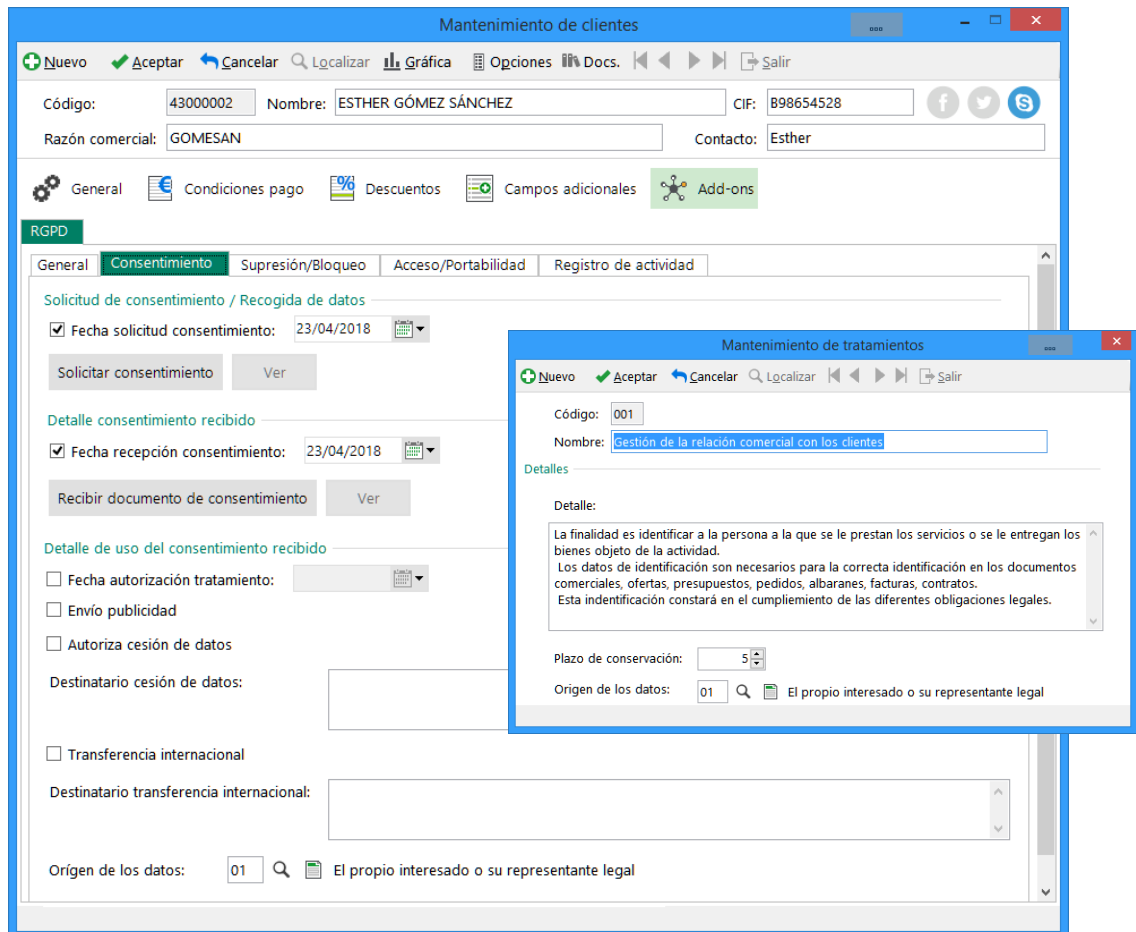

Gestión Documental

- Posibilidad de organizar los documentos según diferentes categorías y subcategorías totalmente personalizadas por parte del usuario, aspecto que permite crear una estructura de carpetas similar a la forma en la que Windows clasifica la información almacenada.
- Posibilidad de clasificar los documentos según las necesidades de cada empresa, pudiendo asociar propiedades, campos adicionales o incluso palabras clave. La clasificación de los documentos puede realizarse ya desde las diferentes categorías y subcategorías o bien de forma individual para los documentos.
- Posibilidad de gestionar permisos individuales para cada usuario y tipo de acción a realizar con un documento (crear, modificar, consultar o borrar).

- Posibilidad de controlar los documentos que están siendo editados por usuarios desde Sage 50c, informando al resto de usuarios e impidiendo que lo editen a su vez.
- Posibilidad de realizar un control de versiones de documentos, pudiendo consultar versiones previas del documento si es necesario.
- Los documentos subidos a la gestión documental son guardados en el servidor de Sage 50c de forma encriptada para aumentar la protección de la información asociada.
- Es posible conectar una cuenta de OneDrive para poder guardar los documentos en la nube, facilitando su movilización y compartición del conocimiento.
- Posibilidad de realizar búsquedas avanzadas de los documentos asociados en el add-on de Gestión Documental. Una vez localizado es posible consultar y gestionar el documento.

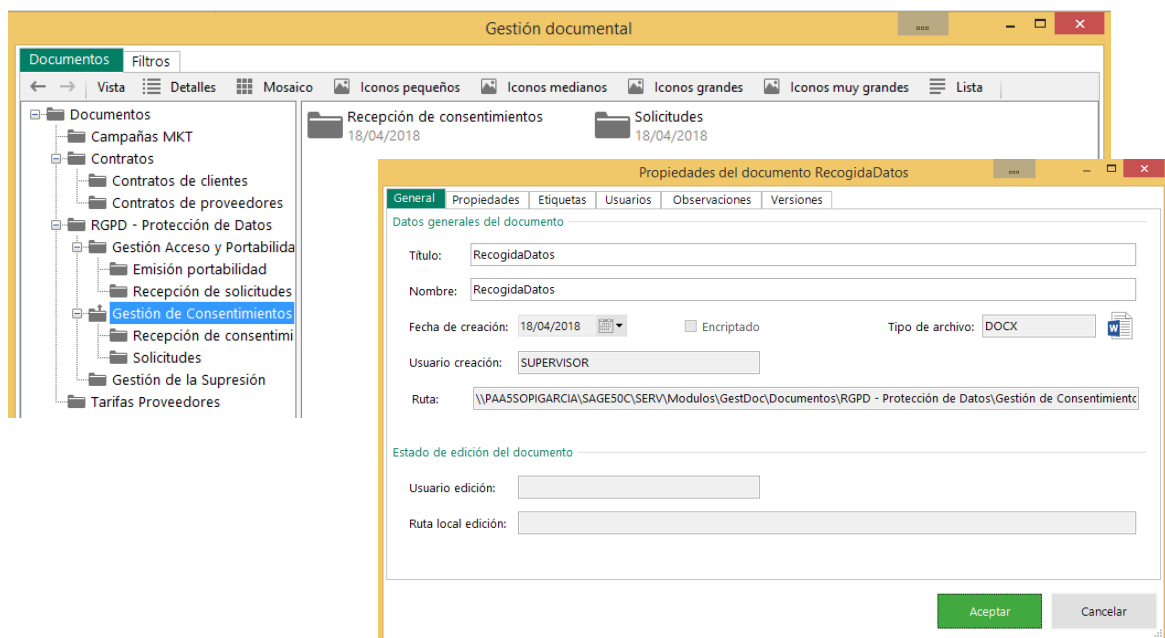

Área de negocios – Comunidad Sage 50c

- Desde Sage 50, una empresa podrá dar-se de alta en el directorio web informando de diferentes datos sobre su negocio (tipología, ubicación, etc...) así como del tipo de productos y servicios que comercializa.
- Las diferentes empresas adscritas al directorio podrán realizar búsquedas dentro del director con el objetivo de localizar:
 - Clientes o proveedores actuales con los que ya trabaje.
 - Clientes o proveedores potenciales con los que contactar con el objetivo de hacer negocios.
- Una vez localizada una empresa con el perfil buscado y llegado a un acuerdo con ella podrá utilizar el directorio para:
 - Si va a ser cliente suyo: crear la ficha de cliente a partir de un click de ratón, capturando datos de la web.

- Si va a ser proveedor suyo: crear la ficha de proveedor a partir de un click de ratón, capturando datos de la web.
- A partir de aquí ambas empresas, la que actúa como cliente y la que actúa como proveedor, ya están enlazadas pudiendo:
 - La que actúa como cliente:
 - Consultar el catálogo de productos del proveedor (referencias, precios, etc...) y crear/actualizar las fichas de los artículos que necesite de forma automática.
 - Realizar pedidos de compra al proveedor y enviarla.
 - La que actúa como proveedor:
 - Recibirá el pedido de compra como pedido de venta integrándose automáticamente en su aplicación.
 - Cuando traspase dicho pedido de venta a albarán de venta / factura de venta podrá enviarlo al cliente.
 - La que actúa como cliente:
 - Recibirá el albarán de venta / factura de venta como albarán de compra / factura de compra integrándose automáticamente en su aplicación.

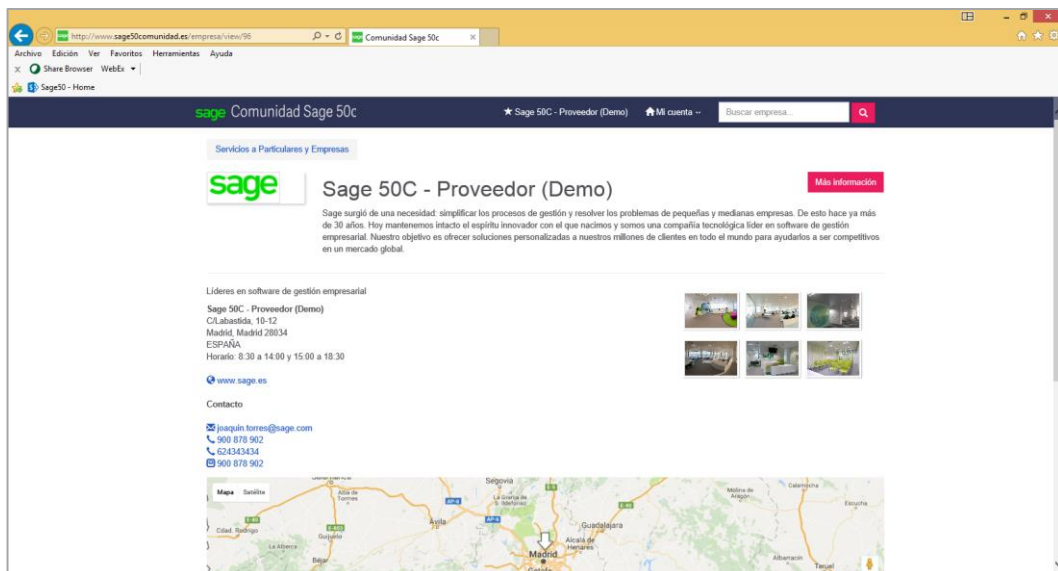

Sistema de códigos QR

- Utilización de códigos QR a modo de herramienta de marketing, incluyéndolo en los presupuestos, albaranes o facturas de venta que se envían a los clientes, por ejemplo:
 - Ficha de empresa: al escanear el código QR desde un smartphone permite incorporar los datos de la empresa como contacto de la agenda.
 - URL web corporativa: al escanear el código QR desde un dispositivo móvil permite navegar a la web corporativa de la empresa.
 - URL de Twitter: al escanear el código QR permite navegar a la web de Twitter de la empresa.

- URL de Facebook: al escanear el código QR permite navegar a la web de Facebook de la empresa.
- Creación de QR libre: creación de código QR libre.
- Utilización de códigos QR en procesos de almacén, a efectos de escanear líneas en documentos:
 - Complementa los códigos de barras tradicionales ya existentes.
 - Permite combinar en un mismo código QR información referente al código de artículo, referencia de proveedor, descripción, unidades, cajas, peso, talla y color, lote, caducidad y series (posibilidad de combinar por ejemplo unidades, cajas y lotes, aspecto que a día de hoy no es posible).

SAGE 50C Beta - Proveedor

Sage 50c Beta
C/Martínez García nº 25
08042 Barcelona
Barcelona

TELÉF.: 902211218 FAX:
NIF: B25478568

Sage 50c - Cliente

C/Palau de Anglesoal nº 25
25000 Lleida
Lleida

Liámanos:  

Visita nuestra web:  

FECHA	FACTURA	CLIENTE	N.I.F	TELÉFONO	PÁG.
28/10/16	46	43000002	32547848L	973254785	1

CÓDIGO	DESCRIPCIÓN	UNID.	PRECIO	DTO1	DTO2	IMPORTE
PLANT001	Auriculares Plantonics B25C	1,00	88,00			88,00
SAMS0001	Televisor Samsung C850	1,00	379,00			379,00

Sistema de accesos directos

- Posibilidad de crear accesos directos en el escritorio de Windows a pantallas concretas del programa.
- Posibilidad de acceder directamente a la pantalla del acceso directo desde Windows sin necesidad de abrir toda la plataforma Sage 50c.
- Acceso con usuario y password (encriptado) permitiendo conservar la configuración de seguridad para el usuario que ha creado el acceso.
- Posibilidad de navegar a pantalla relacionadas según permisos de seguridad.

Listas previas

- Posibilidad de trabajar con listas previas para localizar y/o navegar a asientos, mantenimientos o documentos.

- Posibilidad de realizar acciones rápidas como crear, editar o borrar registros ya existentes, así como traspasar o facturar documentos o incluso acceder a las opciones de los mantenimientos.
- Posibilidad de mostrar información extendida de los registros como por ejemplo stock y tarifa de artículos, pendiente de traspaso en pedidos, o documento destino en albaranes de venta o compra.
- Es posible mostrar las listas previas en una pantalla independiente o bien incrustarlas en el fondo del escritorio a partir de un widget personalizable en tamaño y posición.

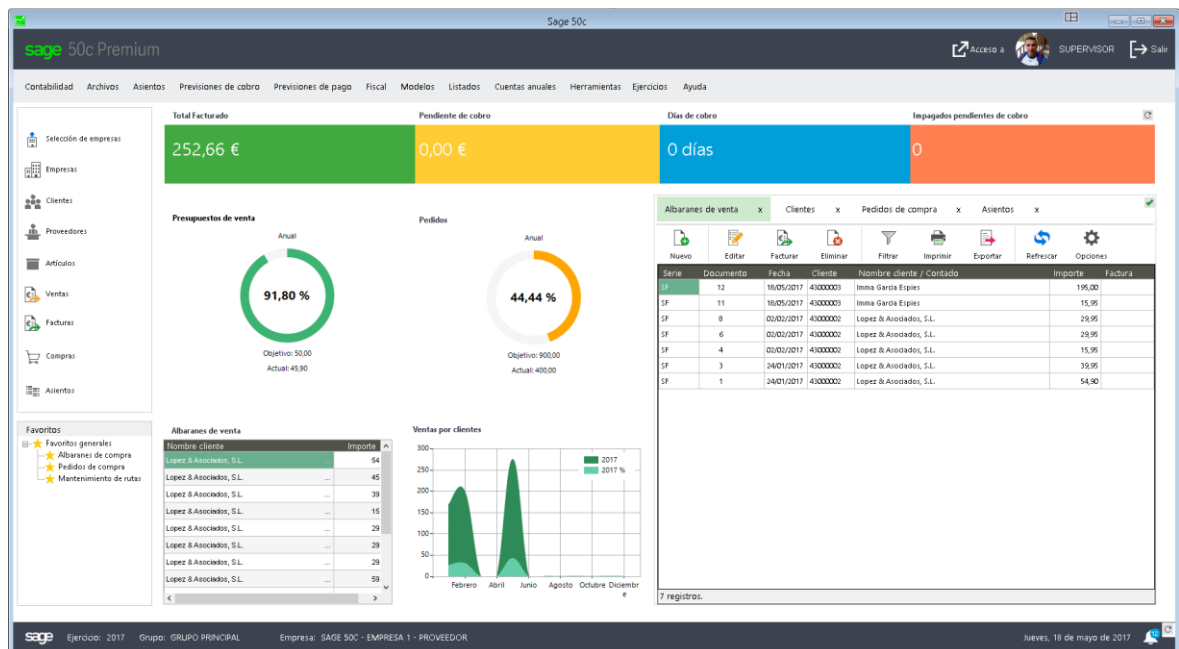

Guías de Importación a partir de fichero CSV (Excel)

- Posibilidad de gestionar diferentes guías de importación de ficheros CSV (es un Excel guardado como CSV), pudiendo guardarlas para reutilizarlas de forma rápida cuando sean necesarias.
- Posibilidad de asociar cada columna del fichero con una información de Sage 50cloud, para relacionarlos de forma sencilla.
- Posibilidad de asignar valores por defecto en caso de que, al importar uno o varios registros del fichero, algunos de sus campos estén vacíos.
- Recordatorio automático de los campos mínimos obligatorios que son necesarios para poder crear los registros en caso de que no hay equivalencias en el fichero para dichos campos.
- Posibilidad adicional de actualizar la información ya existente, no solo hacer una carga inicial de datos.
- Compatible con guías de importación para la tabla maestra de artículos, clientes, proveedores, cuentas contables con saldo y partidas de Inventario.

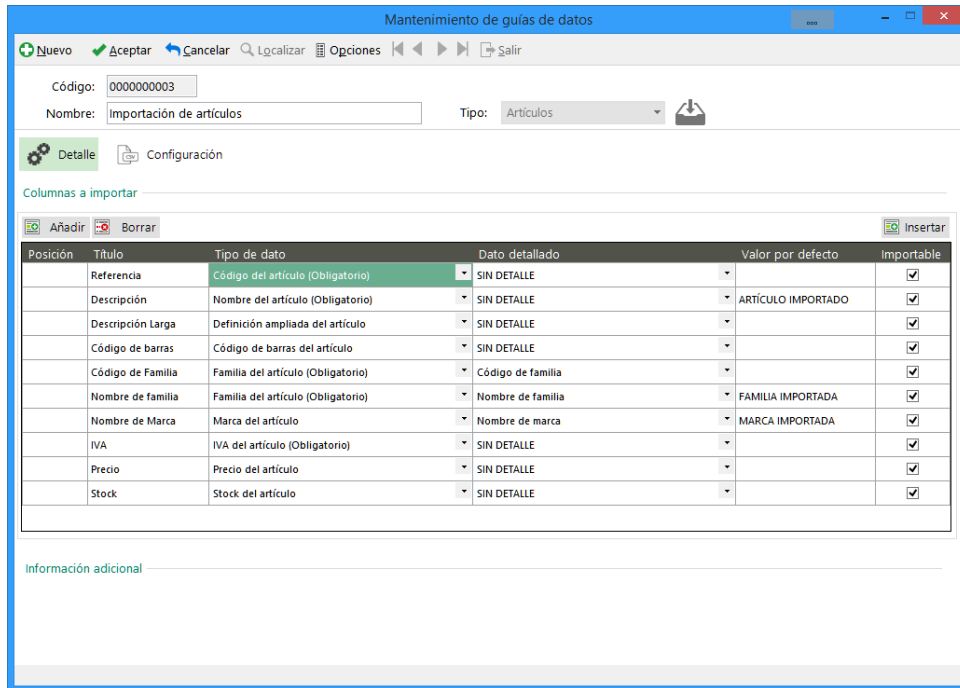

Concepto de Add-ons

- Posibilidad de consultar, contratar y activar/installar extensiones funcionales (Add-ons) desde dentro del programa.
- Posibilidad de trabajar sin coste adicional con artículos con control de lotes, series o tallas y colores.
- Posibilidad de consultar información sobre dichas extensiones, así como enviar mail al área comercial solicitando más información.

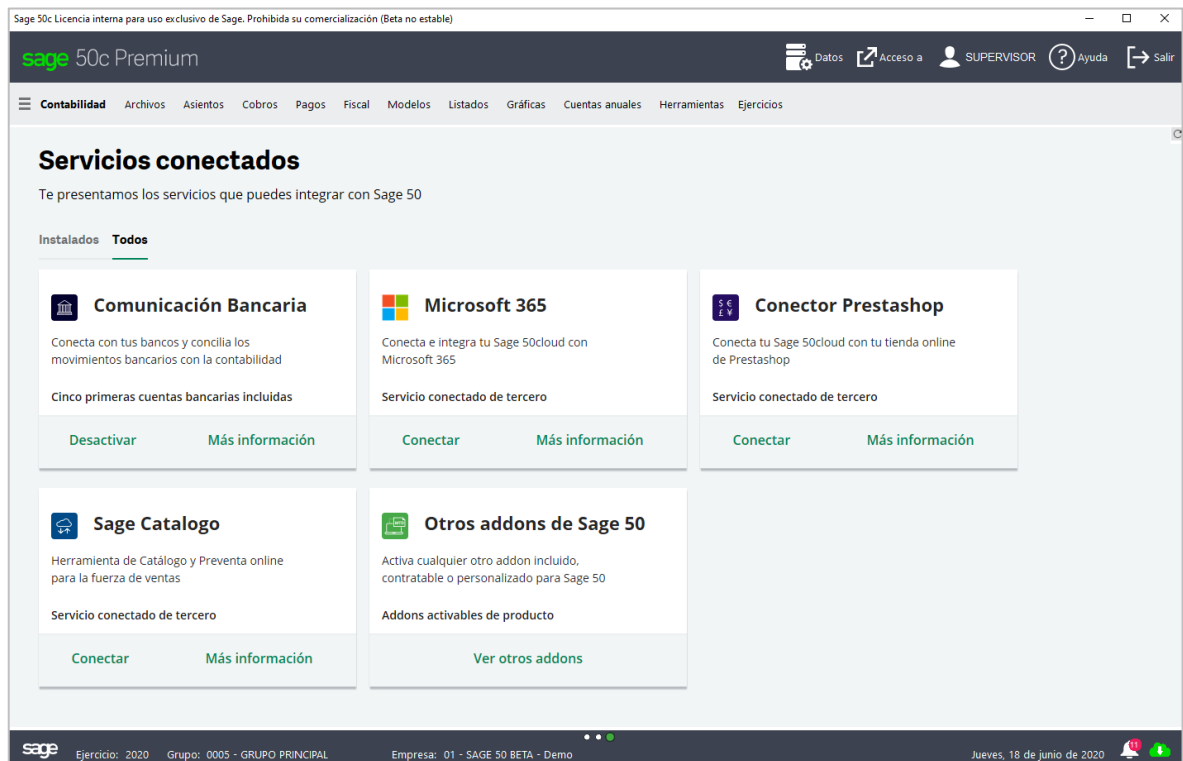

Novedades de versión

- Tras cada actualización de versión, al acceder a la aplicación, se muestra un espacio en el cual se informa al usuario de las principales novedades incorporadas a modo de carrusel de imágenes y textos.
- Desde el carrusel de novedades es posible navegar al listado completo de todas las novedades, así como a la explicación de las mismas en Sage City.

Tu opinión nos importa

- Los usuarios pueden participar en cuestionarios online orientados a conocer su opinión sobre la funcionalidad de la aplicación.
- Junto con Sage Sugerencias, permiten incorporar su voz en el ciclo de mejora y evolución de la aplicación.

Posibilidad de añadir columnas a listados ya existentes

- Incorporación de nuevas columnas en listados a partir de una lista de campos disponibles sin necesidad de conocimientos técnicos.
- Navegabilidad a la información mostrada, según el tipo de dato.
- Posibilidad de mover la columna de ubicación, así como ocultarla.
- Posibilidad de realizar búsquedas y ordenar los datos por las nuevas columnas.
- Posibilidad de analizar la información según reglas.
- Posibilidad de guardar vistas del listado que pueden gestionarse de forma rápida.
- Posibilidad de hacer uso del addon de Informes Configurables para automatizar el envío de esta información periódicamente a determinados usuarios.
- Posibilidad de representar la información del listado con Google Maps en caso de existir código postal asociado.

Serie	Documento	Fecha	Cliente	Nombre	Importe	Factura	Código de
SF	2	21/10/2017	43000004	ELECTRODOMÉSTICOS D...	2.215,00		00
SF	1T	24/01/2018	43000001	CLIENTE CONTADO	239,60	T170124	00
SF	17000001	31/01/2018	43000002	ESTHER GÓMEZ SÁNCHEZ	29,95	17000001	00
SF	2T	01/02/2018	43000001	CLIENTE CONTADO	59,90	T170201	00
SF	17000002	01/02/2018	43000002	ESTHER GÓMEZ SÁNCHEZ	285,65		00
SF	17000003	01/02/2018	43000002	ESTHER GÓMEZ SÁNCHEZ	29,95		00
SF	17000004	01/02/2018	43000002	ESTHER GÓMEZ SÁNCHEZ	150,00		00
SF	17000005	01/02/2018	43000003	ANTONIO TORRES MAYO...	995,00	17000002	00
SF	17000006	01/02/2018	43000002	ESTHER GÓMEZ SÁNCHEZ	149,75		00
SF	17000007	25/06/2018	43000003	ANTONIO TORRES MAYO...	179,95	17000003	00
SF	17000008	27/06/2018	43000002	ESTHER GÓMEZ SÁNCHEZ	995,00		00
				TOTAL FINAL	5.329,75		

Posibilidad de importar y exportar los movimientos contables

- Importación y exportación de cuentas contables y asientos.
- Diferentes validaciones previas a la importación.
- Histórico de importaciones realizadas.
- Posibilidad de deshacer importaciones realizadas.
- Posibilidad de parametrizar aspectos para la gestión de divisas, analítica y generación de previsiones de cobro y pago.
- Borrado masivo de asientos por rango de fechas o número de asiento.

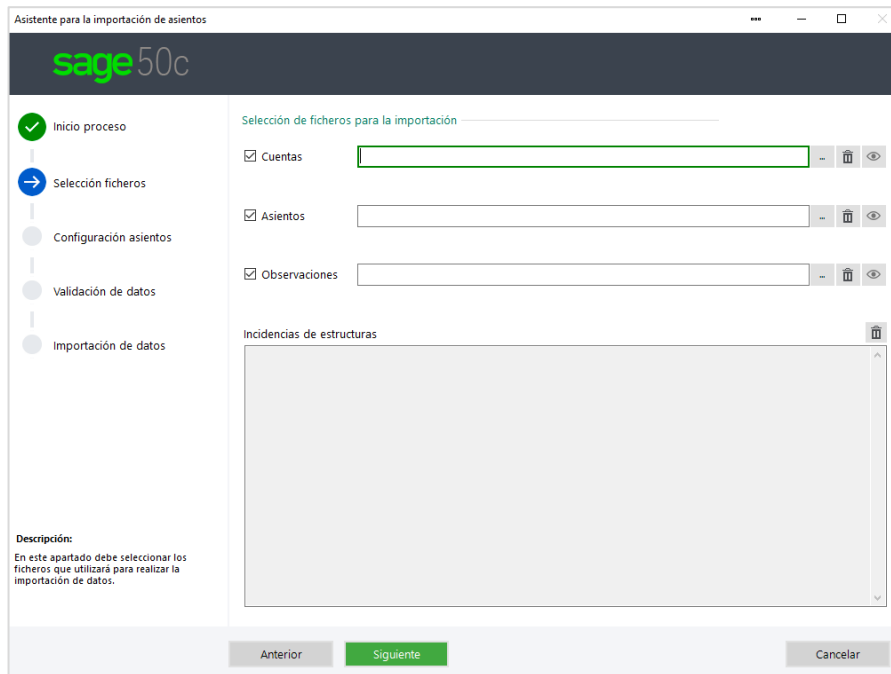

Nuevo motor de reports en documentos

- Incorporación de Sage Reports como motor de configuración e impresión de los documentos de compra y de venta así como los widgets.
- Posibilidad de imprimir en color.
- Posibilidad de trabajar con códigos QR.
- Posibilidad de hacer uso de expresiones avanzadas para imprimir información presente en la base de datos o incluso información calculada.
- Posibilidad de añadir nuevos campos en los reports de documentos de compra y de venta desde una lista de campos disponibles, si necesidad de conocimientos técnicos.

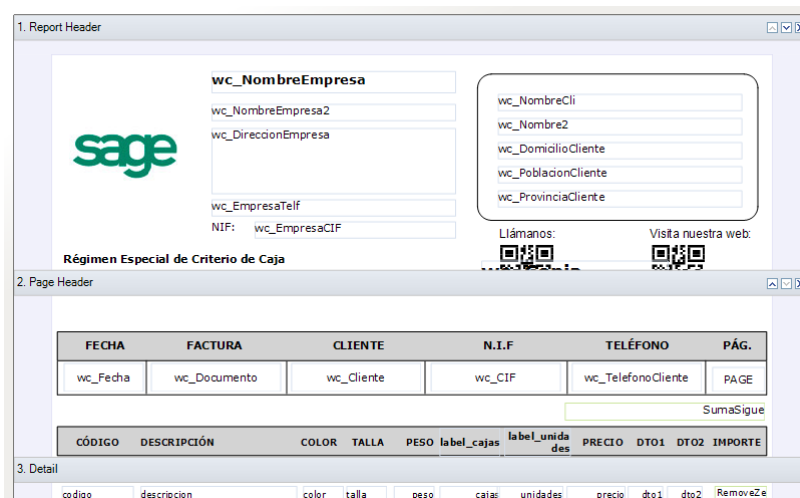

Solución autoinstalable de forma sencilla

- Instalación sencilla del programa totalmente guiada a partir de unos pocos pasos, pudiendo escoger entre instalar el programa o añadir terminales, así como entre utilizar el modo

predeterminado o hacer uso de un modo avanzado donde poder configurar temas adicionales.

- La instalación de la base de datos SQLServer y del resto de componentes tecnológicos es automática y se encuentra embebida dentro del proceso general de instalación.
- En caso de no indicar número de licencia es posible seleccionar la instalación en formato demo, pudiendo escoger el nivel de producto de demo a instalar.
- Es posible instalar un grupo de empresas demo con datos de ejemplo a utilizar durante la formación o bien para realizar pruebas.

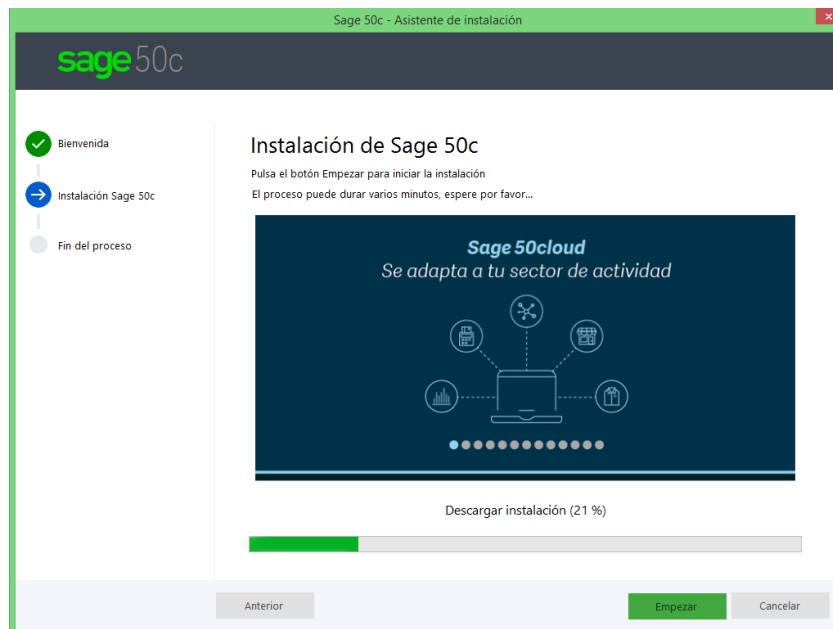

Tu solución siempre actualizada a la última versión

- Posibilidad de programar cada cuanto se comprobará si existen actualizaciones de programa pudiendo escoger también cuando se descargará y/o instalará automáticamente.
- Las actualizaciones por defecto son diferenciales reduciendo considerablemente la duración del proceso de actualización incluso en entornos con múltiples grupos de empresa.

