

# Sage 50c Asesor Contable

Propuesta de valor funcional adicional  
respecto ContaPlus Asesorías

## 1. Principales bloques funcionales de Sage 50c

### Incluidos en el producto base:

- **Gestión de Asientos**
  - Introducción manual libre.
  - Asistente de entrada rápida de asientos de facturas de venta.
  - Asistente de entrada rápida de asientos de facturas de compra.
  - Asistente de entrada rápida de asientos de cobro.
  - Asistente de entrada rápida de asientos de pago.
  - Gestión de asientos predefinidos (plantillas de asientos)
  - Gestión de asientos periódicos.
  - Borrado masivo de asientos
  - Gestión asistida de los asientos de DUA y Transitorio.
  - Gestión de Suplidos
  - Gestión de Prorrata
  - Gestión de multidivisa
  
- **Gestión de Fiscalidad**
  - IVA soportado, con formato oficial de libros
  - IVA repercutido, con formato oficial de libros
  - Libro de Ingresos y Gastos (Estimación Objetiva Simplificada)
  - Libro de Bienes de Inversión
  - Retenciones soportadas
  - Retenciones repercutidas
  - Inversión sujeto pasivo
  - Intrastat de ventas y compras
  - Liquidación y desliquidación de IVA
  - Liquidación y desliquidación de Retenciones
  
- **Contabilidad analítica multi-plan y multi-nivel**
  - Gestión de cuentas analíticas (secundarias)
  - Posibilidad de doble analítica a través de dos planes analíticos.
  - Hasta dos niveles de detalle analítico por cada plan.
  - Múltiples planes, niveles y cuentas analíticas por cada línea de asiento
  - Posibilidad de reparto automático lineal de la información analítica.
  - Posibilidad de reparto automático de información analítica según pesos y/o porcentajes definidos.
  - Analítica automática por almacén en ventas y compras en caso de utilizar la gestión comercial.
  
- **Contabilidad Presupuestaria**
  - Múltiples plantillas presupuestarias

- Definición de presupuestaria a con contabilidad analítica
- Comparación de plantillas presupuestaria con realidad
  
- **Tesorería**
  - Mantenimiento de previsiones de cobro
  - Agrupación manual y/o automática de previsiones de cobro
  - Gestión de cobros rápidos
  - Remesas bancarias de cobro
  - Recepción y actualización de pagarés de cobro
  - Mantenimiento de previsiones de pago
  - Agrupación manual de previsiones de pago
  - Gestión de pagos rápidos
  - Remesas bancarias de pago
  - Emisión individual y generador masivo de pagarés
  - Gestión de normativa SEPA y mandatos
  - Gestión avanzada de impagados
  - Integración con sistemas de financiación (Fintech): Loanbook
  
- **Modelos fiscales**
  - Modelo 111
  - Modelo 115
  - Modelo 130
  - Modelo 180
  - Modelo 190
  - Modelo 303
  - Modelo 340
  - Modelo 347
  - Modelo 349
  - Modelo 390
  - Modelo 417
  - Modelo 420
  - Modelo 425
  - Generador de comunicados a clientes y proveedores para modelo 347.
  
- **Cuentas anuales**
  - Balance de Cuentas Anuales
  - Balance anual de Pérdidas y Ganancias
  - Estado de Cambios en el Patrimonio Neto
  - Balance de Estado de Flujos de Efectivo
  - Memoria

- Depósito de Cuentas
  
- **Reporting y Análisis**
  - Definición avanzada de ratios financieros y contables
  - Widgets
  - Listas previas
  - Gráficas
  - Listados con posibilidad de añadir columnas adicionales, a modo de ejemplos, entre otros:
    - Listado de Cashflow
    - Listado de Aging
    - Listado de cartera (efectos de cobro y pago, pagarés, remesas,...)
    - Listado de Crédito
    - Extracto contable
    - Libro Diario
    - Libro Mayor
    - Sumas y Saldos
    - Pérdidas y ganancias
    - Situación
    - Mensual de pérdidas y ganancias
  
- **Conectividad**
  - Calendario con Outlook
  - Repositorio online con Ondrive
  - Comunicación con Skype
  - Copias de seguridad online sobre Onedrive
  - Conexión con Babel para enlace de contabilidad y gestión del fichero ISV Xdiario/Subcuenta ContaPlus.
  
- **Escritorio dinámico:**
  - Múltiples escritorios
  - Menús personalizables
  - Indicadores
  - Widgets especiales
  - Instalación de Add-ons
  
- **Portal de cliente de Sage**
  - Acceso al área de clientes y soporte de Sage.
  - Acceso a Ayuda online del producto.
  - Acceso al portal de envío de sugerencias de mejora, Sage Sugerencias.
  - Acceso a Sage City, la comunidad de Sage.

- Acceso al panel de Novedades funcionales tras actualizar a una nueva versión.
- Acceso al panel de Servicios Conectados para consultar, contratar y activar los addons y/o servicios de terceros conectados.
- Acceso al panel Ayúdanos a mejorar Sage 50, las encuestas online de funcionalidad.

### **Add-ons adicionales<sup>1</sup>:**

Sage 50c incluye un conjunto de módulos adicionales que pueden ser contratados según las necesidades de cada empresa, pudiendo potenciar y complementar la aplicación en caso de que sean necesarios:

- **Addon de Amortizaciones**
  - Gestión de partidas de inventario.
  - Diversos sistemas de cálculo de depreciación.
  - Amortización contable o fiscal.
  - Asientos de inmovilizado creados masivamente.
  - Creación automática desde asiento de compra del inmovilizado.
  - Importación de partidas desde un fichero Excel.
  
- **RGPD (Reglamento General de Protección de Datos)**
  - Detalle de datos protegidos por entidad y definición de campos afectados
  - Origen, tratamientos, categorías y base legal de los datos almacenados
  - Listado de propósito de datos
  - Circuito de consentimientos y revocaciones
  - Gestión del derecho al acceso, la portabilidad y la supresión.
  - Gestión de plantillas y procesos masivos dentro del circuito RGPD
  - Listados de control, alertas y bloqueos
  - Información del delegado de protección de datos
  
- **Comunicación Bancaria**
  - Conexión con las entidades bancarias del cliente.
  - Descarga de los extractos bancarios
  - Conciliación bancaria de los extractos bancarios con los movimientos contables.
  - Creación de los apuntes contables no existentes.
  - Análisis de la información bancaria.
  
- **Gestión Documental**
  - Asociación de documentos a mantenimientos y documentos de la aplicación.

<sup>1</sup> Determinados add-ons deben ser contratados adicionalmente a Sage 50c.

- Organización de la documentación en carpetas según categorías y subcategorías
  - Clasificación de la documentación según propiedades y palabras clave.
  - Control de versiones de documentos con acceso a versiones anteriores.
  - Controles de acceso a documentos (acceso total, solo lectura y denegado), así como control de documentos en edición por parte de otros usuarios.
  - Posibilidad de encriptar los documentos para mejorar la seguridad.
  - Conexión con OneDrive guardar y movilizar la documentación de forma online.
  - Búsqueda avanzada de documentos por título, propiedades, palabras clave, etc.
- **Addon de Informes Configurables**
    - Aplicación en listados y procesos.
    - Posibilidad de personalizarlas acotaciones más habituales.
    - Posibilidad de programar la impresión o el envío por correo electrónico de cada listado
    - Consulta y ejecución manual de los listados
    - Consulta de programaciones impresas o enviadas.
- **Suministro Inmediato de Información (SII) Foral**
    - Posibilidad de generar el SII Foral para Gipuzkoa, Bizkaia, Araba, Navarra.
    - Gestión de los datos de SII integrados.
    - Comunicación con las plataformas tributarias para el envío del SII.
    - Retorno de incidencias y posibilidad de reenvío de correcciones.
- **Suministro Inmediato de Información (SII) Canarias**
    - Posibilidad de generar el SII para Canarias.
    - Gestión de los datos de SII integrados.
    - Comunicación con las plataformas tributarias para el envío del SII.
    - Retorno de incidencias y posibilidad de reenvío de correcciones.
- **Impuesto de Sociedades**
    - Posibilidad de generar el fichero XML de datos contables, como base de la información requerida en el impuesto.
    - Posibilidad de desglosar determinados epígrafes del balance, aspecto que puede ser requerido para la correcta presentación del impuesto.
    - Posibilidad de importar el fichero XML desde el programa de ayuda de la AEAT.
- **Sage Notificaciones**
    - Acceso a la funcionalidad de Sage Notificaciones desde el escritorio.
    - Posibilidad de gestionar notificaciones electrónicas de la Tesorería General de la Seguridad Social y la Agencia Tributaria.

- **Servicios Facturables**
  - Posibilidad de trabajar con artículos de tipo servicio, sin stock y con opciones reducidas de precio de venta y coste.
  - Posibilidad de realizar Presupuestos de venta y Facturas Proforma.
  - Posibilidad de realizar Facturas de venta
  - Gestión específica para la repetición y la contabilización de facturas
  - Gestión de cuotas periódicas para servicios recurrentes.
  - Posibilidad de sacar un listado de facturas de ventas.

### Personalización a medida avanzada<sup>2</sup>:

- **Listados, gráficas y widgets a medida**
  - Crear nuevos listados, gráficas y widgets desde cero.
  - Modificación de listados y gráficas ya existentes siempre y cuando estén programadas en .NET (actualmente los Widgets de Listados y Gráficas).
  - Cualquier nuevo listado o gráfica personalizada pasa a estar disponible como Widget a incluir en el Escritorio.
- **Etiquetas inteligentes**
  - Posibilidad de crear etiquetas personalizadas en el escritorio que muestren información dinámicamente según una función valor.
- **Personalización de búsquedas**
  - Posibilidad de personalizar el resultado de las diferentes búsquedas de la aplicación creando una consulta SQL nueva.
- **Personalización de listas previas**
  - Las listas previas pueden personalizar el resultado mostrado creando una consulta SQL nueva.

## 2. Principales bloques de novedades de Sage 50c<sup>3</sup>

### Nuevo Look & Feel

- Nueva brand Sage.
- Nueva colección de iconografía.
- Nueva imagen global en:
  - Pantallas corporativas (splash, acerca de,...)

<sup>2</sup> La capa de personalización avanzada de Sage 50c se inicia con la posibilidad de crear listados desde 0 así como modificar gran parte de los ya existentes mediante programación avanzada en .NET con Visual Studio y depuración avanzada de código.

<sup>3</sup> Novedades y mejoras respecto a productos de la competencia, así como respecto a otras soluciones del portfolio de Sage como ContaPlus Asesorías y ContaPlus Flex Asesorías.

- Escritorio
- Mantenimientos
- Asientos
- Predefinidos
- Procesos

## Usabilidad

- Pantallas y formularios pensados desde cero con el fin de conseguir una mayor usabilidad para nuestros clientes.
  - Escritorio.
  - Configuración de Empresa.
  - Mantenimientos Generales.
  - Mantenimientos Maestros: cuenta contable, formas de pago,...
  - Pantalla de Asientos
  - Asistentes de generación rápida de asientos.
  - Asientos predefinidos y periódicos.
  - Libros Mayor y Diario
  - Búsquedas
- Revisión de la usabilidad de aspectos críticos. Por poner algunos ejemplos:
  - Posibilidad de introducir la información directamente en las líneas del asiento y los documentos como si fuera un Excel con autoguardado automático de la información en asientos (no es necesario guardar ni recalcular la información).
  - Redimensión a pantalla completa en formularios críticos tales como Asientos, Mayor, Diario etc...
  - Posibilidad de teclear directamente en las columnas de las búsquedas (F4) sin necesidad de ir a un campo específico de búsqueda.
  - Posibilidad de ordenar la información de los listados pulsando sobre el título de la columna.
  - Posibilidad de trabajar con más de un monitor, aumentando la productividad.

## Accesibilidad

- Menús personalizables:
  - Posibilidad de personalizar por usuario las opciones de menú visibles (con información de las opciones de contabilidad más utilizadas por usuario).
  - Posibilidad de trabajar con más de un menú por pantalla.
- Favoritos:
  - Posibilidad de definir accesos rápidos a pantallas a modo de favoritos.
  - Posibilidad de personalizar favoritos generales o bien favoritos por módulo (cambian al cambiar de módulo).
- Área de usuario:
  - Nueva ficha de usuario con foto.

- Acceso rápido a opciones de configuración de usuario.
- Nuevo escritorio personalizable
  - Posibilidad de personalizar el escritorio por cada usuario: disposición de accesos, opciones y estética.
  - Posibilidad de trabajar con múltiples escritorios, con información personalizada en cada uno de ellos.
  - Posibilidad de incluir botones de acceso rápido a opciones de menú.
- Listas previas personalizables
  - Posibilidad de trabajar con listas previas en los principales mantenimientos y documentos.
  - Posibilidad de incrustar las listas previas en el fondo del escritorio.

### Nueva Tecnología

- Core tecnológico desarrollado en .NET, un lenguaje actual de programación de referencia a nivel mundial, ya maduro y contrastado.
- Base de datos SQLServer, uno de los motores de base de datos más utilizados en el mundo, caracterizado por su robustez, fiabilidad y flexibilidad.
- Multipantalla
  - Capacidad de trabajo con multipantalla real en pantalla de asientos, generadores de asientos, Mayor, Diario, así como de los principales mantenimientos.
  - En las áreas anteriores, posibilidad de trabajar a la vez con más de una pantalla de forma operativa (por ejemplo, la pantalla de Asientos y el listado de Mayor).
- Aplicación de paralelismo:
  - Posibilidad de ejecutar varios procesos de forma concurrente (por ejemplo, borrar un asiento y sin esperar a que acabe para poder empezar otro nuevo).
  - Permite aprovechar al máximo el potencial del hardware actual, basado en ordenadores y servidores con más de un núcleo.
- Optimización de la programación:
  - Programación centralizada que permite detectar y corregir incidencias de forma global, reduciendo los tiempos de respuesta en corrección de errores.
  - Programación a través de librerías DLL, facilitando la gestión de los diferentes componentes al canal de distribución.
- Actualización de librerías desatendida.
  - Comprobación, descarga e instalación automática de nuevas librerías al entrar en la aplicación.
  - Complementa el sistema tradicional de actualización vía "Master" ganando agilidad. Permite desplegar actualizaciones desatendidas con correctivo urgente o legales de última hora sin incidencia en los equipos de soporte ni en el canal de distribución.

### Nuevo motor de gráficas

- Incorporación de un nuevo motor de gráficas.
- Zoom de información seleccionando un área concreta del gráfico.
- Drag & Drop de las tablas de datos (seleccionar un rango de celdas de la tabla de pantalla y pegar en un Excel).
- Posibilidad de exportar/imprimir tabla de datos y gráfica a la vez.
- Posibilidad de impresión en color.

### Nuevo concepto de Widgets en Escritorio

- Nuevo sistema de indicadores visuales a partir de widgets:
  - Posibilidad de incluirlos en el nuevo escritorio seleccionándolos y arrastrándolos a la posición que interesa.
  - Redimensión del tamaño arrastrando una de las esquinas.
  - Personalización de la estética: contorno, título, fuente,...
- Widgets de Gráficas
  - Posibilidad de convertir multitud de gráficas del programa en widgets.
  - Posibilidad de predefinir filtros.
  - Posibilidad de mostrar barra de trabajo (cambio de tipo de gráfica, mostrar valores, etc...)
  - Zoom sobre la gráfica completa en un clic.
- Widgets de Listados
  - Posibilidad de convertir multitud de listados del programa en widgets.
  - Posibilidad de predefinir filtros.
  - Posibilidad de personalizar columnas visibles.
  - Zoom sobre el listado completo en un clic.
- Widgets de Acumulación
  - Posibilidad de incorporar diferentes tipos de indicadores de acumulación (cantidad acumulada en un periodo)
  - Personalización de colores de etiqueta.
- Widgets de ratios financieros y contables:
  - Posibilidad de incluir etiquetas que permiten calcular ratios financieros y contables
  - A partir de cálculos realizados sobre nodos de balances contables.
  - A partir de cálculos realizados sobre los diferentes niveles contables y/o cuentas.
- Widgets especiales:
  - Webbrowser: posibilidad de incrustar una o varias webs, con diseño responsive, en el escritorio personalizando la URL que mostrarán.
  - Notificaciones: panel de notificación donde visualizar sucesos relacionados con la aplicación
  - Notas: posibilidad de incorporar diferentes notas a modo de post-it de colores que pueden ubicarse libremente por la pantalla.

- Etiquetas inteligentes: muestran información según expresiones definidas por el usuario.
- Listas previas: permiten incrustar las listas previas en el fondo de escritorio pudiendo combinar su uso con la visualización de indicadores.

### **Calendario basado en Outlook web**

- Utilización de Outlook web como calendario por defecto en la aplicación.
- Inclusión libre de citas (eventos) directamente desde el programa.
- Inclusión de citas (eventos) vinculadas a pantallas concretas.
- Consulta de citas (eventos) pendientes de vencer desde el programa.
- Asociación de asistentes a citas (eventos) para crear convocatorias.
- Posibilidad de trabajar con múltiples calendarios.
- Posibilidad de disponer de un calendario compartido Sage 50c.

### **Repositorio online basado en Onedrive**

- Pantalla de guardado de información con posibilidad de acceder a las unidades locales o a la unidad de Onedrive.
- Posibilidad de guardar las exportaciones de listados, gráficas y documentos en Onedrive.

### **Sistema de comunicaciones a partir de Skype**

- Posibilidad de asociar contactos de Skype a las subcuentas contables.
- Posibilidad de realizar llamadas o videollamadas directas desde las subcuentas contables.
- Posibilidad de realizar llamadas o videollamadas directas desde la pantalla de asientos.

### **Copias de seguridad en Onedrive**

- Posibilidad de programar la realización desatendida de copias de seguridad (Cloud Backup).
- Posibilidad de guardar las copias de seguridad en local y/o en la nube, utilizando Onedrive para mayor seguridad.
- Posibilidad de recuperar las copias de seguridad de forma sencilla.

### **Integración con sistemas de financiación (Fintech)**

- Posibilidad de conectar con una de las principales plataformas de financiación “Fintech” del mercado, permitiendo acceder a nuevas posibilidades de obtención de crédito financiero:
  - Loanbook: prestamos alternativos financiados por particulares o empresas.
- Nueva colección de widgets de escritorio orientados a la incorporación de ratios financieros y contables 100% personalizables por parte del contable, los cuales pueden ser de especial interés para conocer el estado de liquidez y endeudamiento de la empresa.

### **Conexión con entidades bancarias**

- Posibilidad de enlazar Sage 50c con diferentes entidades bancarias, a través del módulo de comunicación bancaria, a efectos de descargar de forma online los extractos bancarios, conciliarlos con la contabilidad y generar los apuntes contables de los movimientos pendientes de contabilizar.
- Es posible listar la información de los extractos bancarios, así como analizar su composición en base a categorías personalizables que pueden ser representadas por listado, gráfica o widget de escritorio.

### **Gestión de datos personales (RGPD)**

- Posibilidad de gestionar de forma integral los procesos asociados al Reglamento General de Protección de Datos (RGPD) con el objetivo de ayudar a las empresas en el cumplimiento de dicha obligación legal.
- Es posible gestionar de los datos personales dentro de un circuito en el cual se asocian tipos de tratamiento, fechas de retención, etc...
- Es posible generar masivamente las solicitudes de consentimiento, así como gestionar las revocaciones e incluso las solicitudes de supresión de información por parte de las personas cuyos datos son tratados (clientes, proveedores, empleados, etc...)
- Es posible localizar y analizar la información a través de listados e históricos de acciones realizadas por entidad.
- Es posible establecer medidas preventivas relativas a controles y bloqueos sobre entidades susceptibles de recibir comunicados.

### **Sistema de códigos QR**

- Utilización de códigos QR a modo de herramienta de marketing, incluyéndolo en los documentos que se envían a los clientes, por ejemplo, en un informe o un listado enviado por parte de asesoría:
  - Ficha de empresa: al escanear el código QR desde un smartphone permite incorporar los datos de la empresa como contacto de la agenda.
  - URL web corporativa: al escanear el código QR desde un dispositivo móvil permite navegar a la web corporativa de la empresa.
  - Creación de QR libre: creación de código QR libre.

### **Sistema de accesos directos**

- Posibilidad de crear accesos directos en el escritorio de Windows a pantallas concretas del programa.
- Posibilidad de acceder directamente a la pantalla del acceso directo desde Windows sin necesidad de abrir toda la plataforma Sage 50c.
- Acceso con usuario y password (encriptado) permitiendo conservar la configuración de seguridad para el usuario que ha creado el acceso.
- Posibilidad de navegar a pantallas relacionadas según permisos de seguridad.

### Concepto de Add-ons

- Posibilidad de activar/installar extensiones funcionales (Add-ons) desde dentro del programa.
- Posibilidad de consultar información sobre dichas extensiones, así como enviar mail al área comercial solicitando más información.

### Nuevo motor de reports

- Incorporación de Sage Reports como motor de configuración e impresión de los documentos de compra y de venta así como en otras áreas de interés.
- Posibilidad de imprimir en color.
- Posibilidad de trabajar con códigos QR.

### Live Update

- Posibilidad de programar cada cuanto se comprobará si existen actualizaciones de programa pudiendo escoger también cuando se descargará y/o instalará automáticamente.
- Las actualizaciones por defecto son diferenciales reduciendo considerablemente la duración del proceso de actualización incluso en entornos con múltiples grupos de empresa.

## 3. Detalle de las principales novedades de Sage 50c<sup>4</sup>

### Look & Feel

**Novedad:** nuevo Look & Feel de la solución con renovación completa de la estética de la aplicación a través de una nueva imagen global, una nueva colección de iconografía y una nueva fuente de texto.

**Beneficio:** entorno de trabajo más agradable y mejor integrado a nivel estético con los nuevos sistemas operativos. Pantallas más claras y despejadas.

<sup>4</sup> Novedades y mejoras respecto a productos de la competencia, así como respecto a otras soluciones del portfolio de Sage como ContaPlus y ContaPlus Flex.

Asientos contables

¡Necesitas ayuda?

Nuevo Borrar Imprimir Ventas Compras Cobros Pagos Prefef. Importes Extracto Previs. Opciones Docs.

Fecha: 30/01/2019 Número: 39 Predefinido: Referencia: 39

Operación: Documento: Descuadre: 0,00

Nombre: VENTAS DE MERCANCIAS Saldo: -24.244,99

Añadir Borrar Euro 1,000

Niveles analíticos cta. 70000001, plan 02

Cuenta	Definición	Debe	Haber	PA	Plan 1	Plan 2	Obs.	IVA
43000002	Fra [SF 17] Venta de mercancía	181,50						
70000001	Fra [SF 17] Venta de mercancía		150,00	<input checked="" type="checkbox"/>	01	02		
47700021	Fra [SF 17] Venta de mercancía		31,50					

C.NA1	Nombre	Importe	C.NA2	Nombre	Importe
0001	Barcelona...	45,00	0017	Hardware...	22,50
			0018	Software ...	22,50
0010	Compras ...	45,00			
0011	Comercial ...	15,00	0019	Directo ...	7,50
			0020	Indirecto ...	7,50
0012	Administr...	30,00			
0014	Marketing...	15,00			

181,50      181,50      Total NA1: 150,00      Total NA2: 150,00

Li	Cuenta	Fecha	Liq.o	Fecha op.	Orden	Núm.fra.	Ti	Tipo op.	IVA	Base IVA	% IVA	Importe IVA	% Rec.	Imp. Recargo
0	43000002	30/01/2019	0	30/01/2019	0	SF 17	R	Nacional	03	150,00	21,00	31,50	0,00	0,00

## Usabilidad

**Novedad:** nueva usabilidad y accesibilidad a la aplicación, repensando por completo la disposición de opciones y la usabilidad de las principales áreas de la aplicación: escritorio, configuración, búsquedas, mantenimientos, asientos, documentos, etc...

**Beneficio:** mayor agilidad y comodidad en la gestión de la información, mayor facilidad en la navegación entre áreas de la aplicación, reducción de los pasos intermedios para realizar tareas habituales, posibilidad de personalizar la forma de visualizar determinada información, ...

Mantenimiento de asientos predefinidos

¿Necesitas ayuda?

Nuevo Editar Eliminar Localizar Opciones Docs. Salir

Código: 0000009016

Nombre: Proveedores. Facturas mercancías IVA 21% contado

Detalles

Definición de la cuenta: Compras de mercaderías

Añadir Borrar

Asiento	Orden	Cuenta	Definición	Debe	Haber	IVA	Retención	Base imponible	Cta. Asig.	Factura
1	1	600	Fra [NUMFACT] Co...	[BIMP]						
1	2	47200021	Fra [NUMFACT] Co...	=([BIMP]*0.21)		03		[BIMP]	400	
1	3	400	Fra [NUMFACT] Co...		=([BIMP] + [BIMP]*0.21)					[NUMFACT]
2	1	400	Pago Fra [NUMFA...	=([BIMP] + [BIMP]*0.21)						
2	2	57	Pago Fra [NUMFA...		=([BIMP] + [BIMP]*0.21)					[NUMFACT]

Total Debe: 0,00 Total Haber: 0,00

Encadenado de plantillas predefinidas

Encadenar plantilla

## Tecnología

**Novedad:** core tecnológico desarrollado en .NET con programación a tres capas y aplicación de paralelismo optimizado para procesadores multi-núcleo.

Gestión de base de datos SQL Server, un referente mundial de Microsoft totalmente contrastando.

**Beneficio:** gestión más sencilla de gran parte de las incidencias que llegue a comunicar como cliente tanto en su resolución como en la incorporación de las mismos siendo posible una actualización silenciosa de librerías al entrar en la aplicación.

Mayor potencia en caso de trabajar con diferentes usuarios conectados a la vez.

## Área de Mi Usuario

**Novedad:** nueva área de usuario dentro de la aplicación que permite personalizar la imagen, la contraseña y su pregunta de recuperación, así como gestionar de forma centralizada el nivel de accesos a la aplicación (Total, Denegado o Solo Lectura).

**Beneficio:** poder encontrar en un único espacio toda la información relacionada con los diferentes usuarios que pueden entrar en la aplicación, así como de acceder de forma rápida a personalizar que tipo de información puede consultar y/o modificar cada uno de ellos.

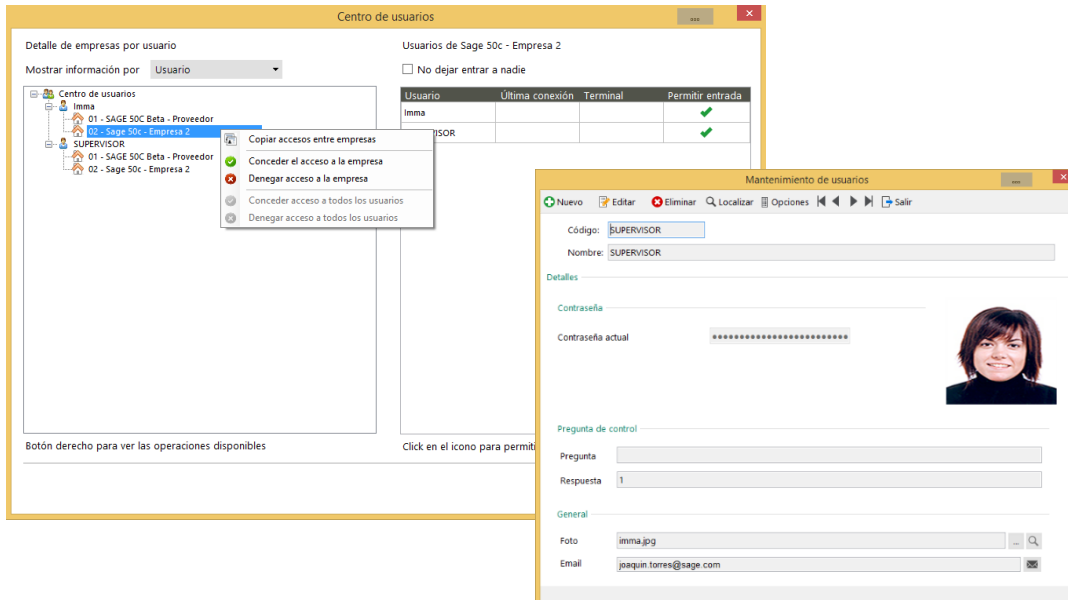

## Concepto de Add-ons

- Posibilidad de consultar, contratar y activar/installar extensiones funcionales (Add-ons) desde dentro del programa.
- Posibilidad de trabajar sin coste adicional con artículos con control de lotes, series o tallas y colores.
- Posibilidad de consultar información sobre dichas extensiones, así como enviar mail al área comercial solicitando más información.

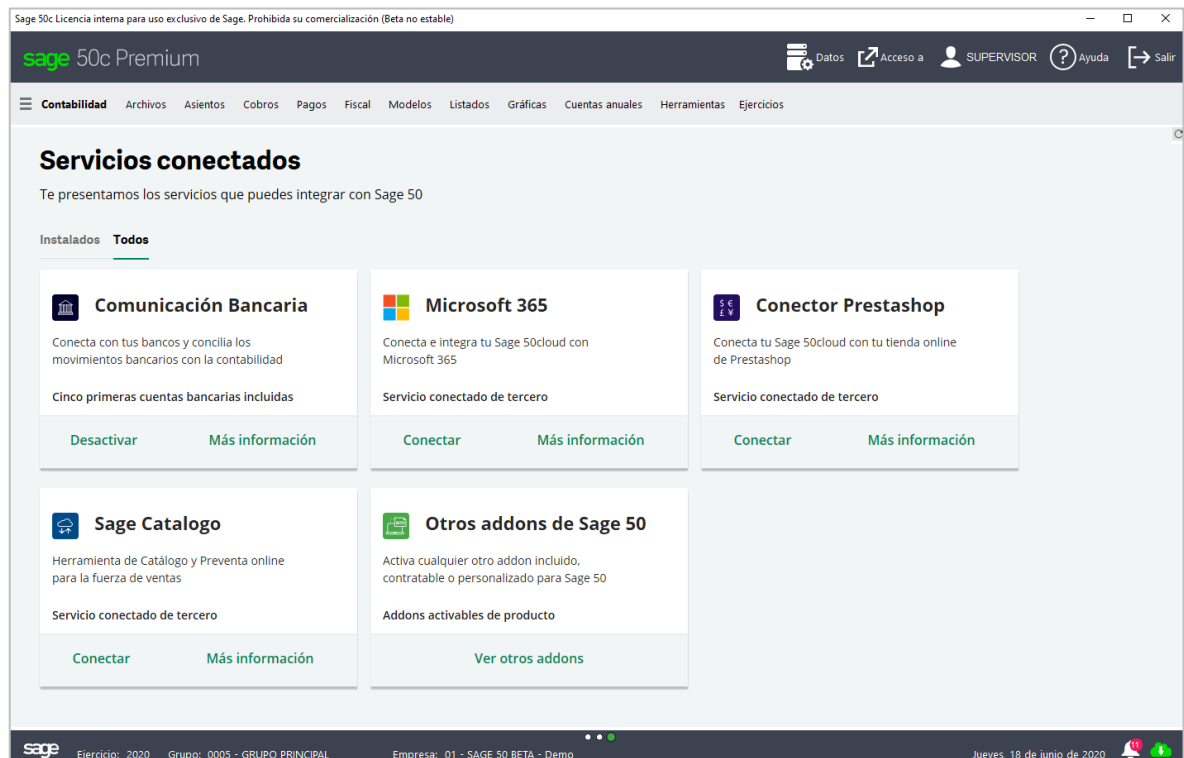

## Novedades de versión

- Tras cada actualización de versión, al acceder a la aplicación, se muestra un espacio en el cual se informa al usuario de las principales novedades incorporadas a modo de carrusel de imágenes y textos.
- Desde el carrusel de novedades es posible navegar al listado completo de todas las novedades, así como a la explicación de las mismas en Sage City.

## Tu opinión nos importa

- Los usuarios pueden participar en cuestionarios online orientados a conocer su opinión sobre la funcionalidad de la aplicación.
- Junto con Sage Sugerencias, permiten incorporar su voz en el ciclo de mejora y evolución de la aplicación.

## Asistente de Configuración de Empresa

- Asistente de configuración y creación de empresas y grupos de empresa.
- Introducción de datos de empresa y logo.
- Definición de los principales valores por defecto.
- Posibilidad de activar las principales opciones de trabajo adicionales.
- Posibilidad de contratar online y/o activar los addons ya contratados.
- Posibilidad de asociar una cuenta de Office 365 Business Premium.
- Acceso a información de interés sobre como configurar el entorno e importar datos.

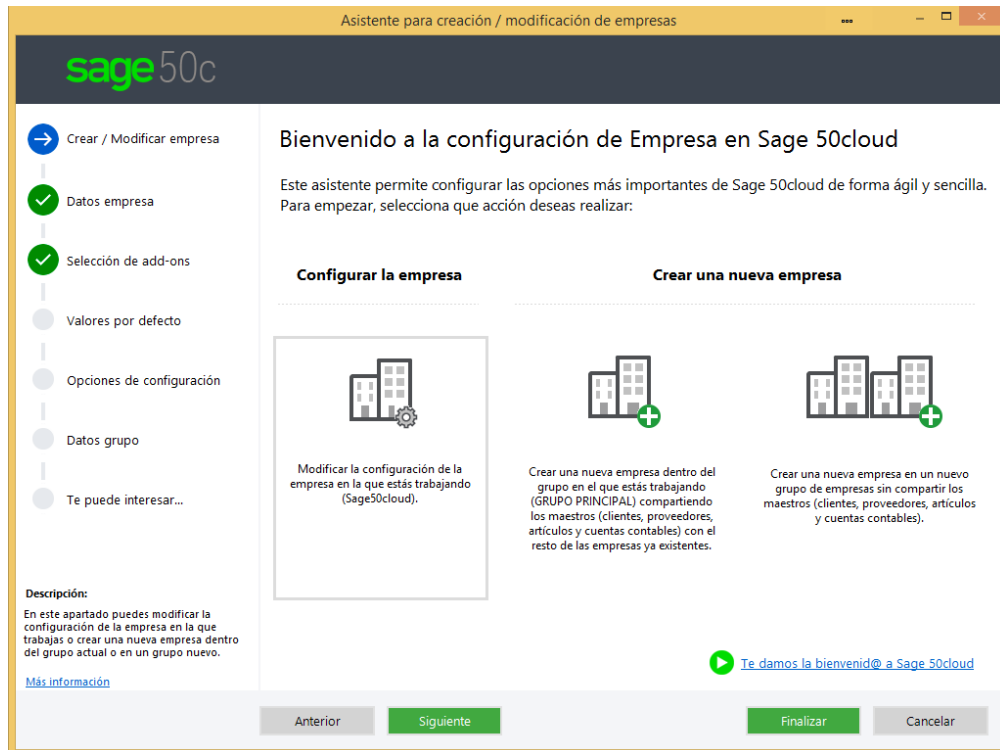

## Panel de Bienvid@ a Sage 50cloud

- Nuevo widget de escritorio que acompaña a los nuevos usuarios en sus primeros pasos con la aplicación.
- Circuitos personalizados por cada usuario según su ritmo de aprendizaje y sus intereses particulares o uso de la aplicación.
- Posibilidad de consultar multitud de contenido en formato video, páginas web, así como navegar a diferentes funcionalidades dentro de la aplicación.
- Posibilidad de realizar búsquedas de contenido por título o palabras clave.
- Posibilidad de sugerir nuevos contenidos a realizar.
- Integración con Exclusivo Clientes para permitir acceder al chat de soporte técnico para obtener ayuda de los técnicos de Sage.

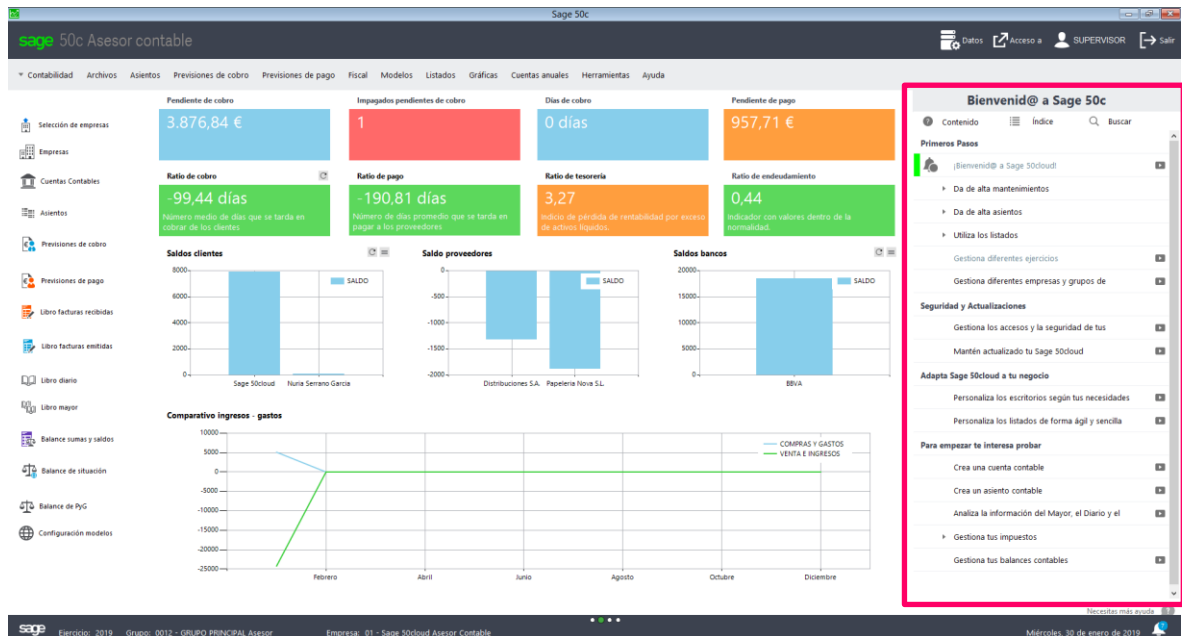

## Ayuda contextual en pantallas

- Acceso a contenido de ayuda contextual integrada en las principales pantallas de la aplicación con el objetivo de guiar a los usuarios en sus primeros pasos con la aplicación.
- Posibilidad de consultar multitud de contenido en formato video, páginas web, así como navegar a diferentes funcionalidades relacionadas.
- Posibilidad de realizar búsquedas de contenido por título o palabras clave.
- Posibilidad de sugerir nuevos contenidos a realizar.
- Integración con Exclusivo Clientes para permitir acceder al chat de soporte técnico para obtener ayuda de los técnicos de Sage.

## Sage Reports

**Novedad:** nuevo motor de reports de impresión para los documentos, que son los habitualmente personalizados, así como los widgets, que muestran información que puede ser listados o gráficas.

**Beneficio:** mayor velocidad de impresión de documentos, exportación a PDF optimizada, posibilidad de imprimir en color, posibilidad de imprimir imagen y texto en gráficas.

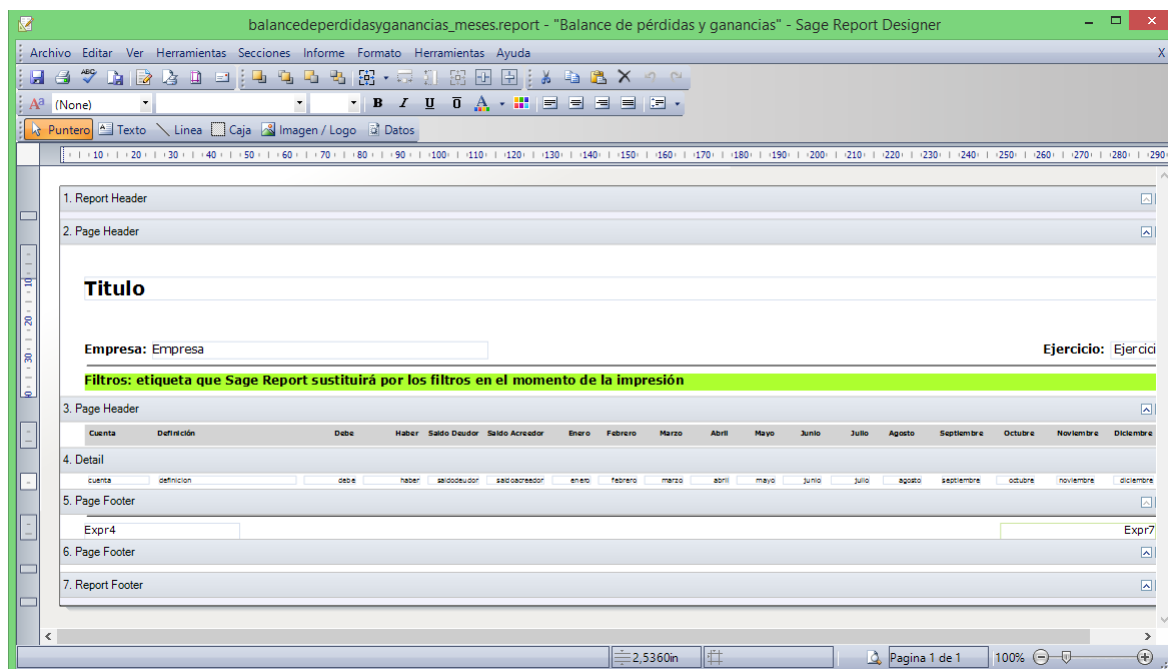

## Escritorio configurable

**Novedad:** posibilidad de trabajar con múltiples escritorios en los que cada usuario puede personalizar la ubicación de los menús, la barra de favoritos, los accesos directos y los indicadores. El escritorio puede re-escalar su tamaño a tiempo real para adaptarse al entorno de pantalla y su resolución.

**Beneficio:** facilidad de uso y aprendizaje, dado que el tipo de usabilidad utilizada en el escritorio de Sage 50c es similar a la de cualquiera de los dispositivos táctiles que todos utilizamos hoy en día como son tablets y móviles: diferentes escritorios en los cuales colocar accesos y widgets.

Sencillez para personalizar la información que cada usuario necesita ver en cada momento, adaptándose de forma automática a la resolución de pantalla en la que se encuentra. A modo de ejemplo un usuario puede trabajar con un portátil conectado a una pantalla de grandes dimensiones y en caso de desconectarlo de dicha pantalla la resolución del escritorio se adaptará al nuevo entorno del portátil automáticamente.

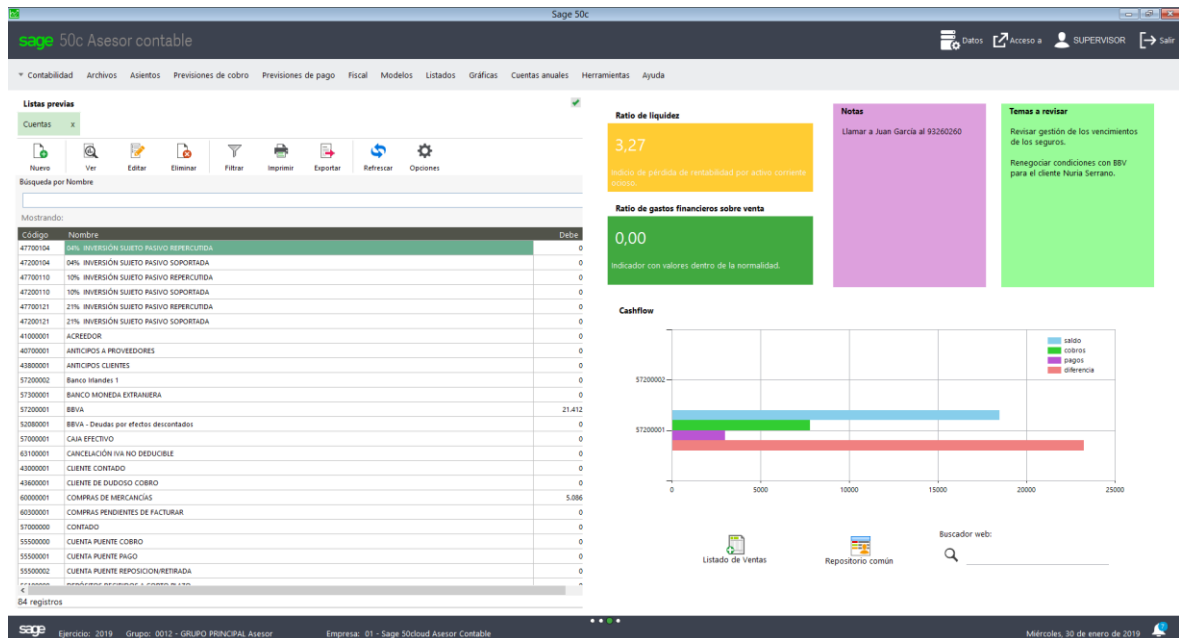

## Widget de Etiquetas acumulativas

**Novedad:** widget de tipo indicador que permite mostrar un valor numérico de especial interés para el usuario. Es posible configurar la estética de la etiqueta, así como el tipo de información a mostrar. Sage 50c presenta las etiquetas de total facturado, días de cobro, importe pendiente de cobro, importe pendiente de pago, saldo de cuenta e impagos pendientes de cobro.

**Beneficio:** disponer de indicadores de especial interés a partir de los cuales poder visualizar de forma rápida aspectos tales como por ejemplo cuantos impagos tiene y que valor suman, a cuantos días suele cobrar las facturas, etc...

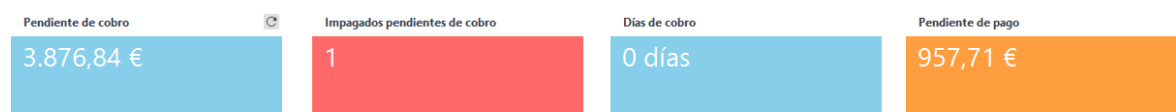

## Widget de Ratios financieros y contables

**Novedad:** widget de tipo indicador que permite mostrar ratios financieros calculados al momento. Es posible configurar rangos de valores con colores asociados con el objetivo que el usuario sea capaz de analizar la información y detectar desviaciones de forma rápida y sencilla. Sage 50c presenta por defecto los ratios de liquidez, tesorería, endeudamiento, gastos financieros sobre ventas, cobro y pago. Pero adicionalmente el usuario puede configurarse cualquier ratio que necesite de forma sencilla utilizando la información de balances o realizando formulas sencillas con nivel de cuentas y/o cuentas contables.

**Beneficio:** disponer de indicadores de especial interés a partir de los cuales poder visualizar de forma rápida aspectos tales como por ejemplo riesgo de liquidez, rotura de tesorería, endeudamiento superior al recomendable, etc...

## Widget de Listados

**Novedad:** widget de tipo indicador que permite tomar como base algunos de los listados existentes en la aplicación para convertirlos en un indicador.

**Beneficio:** disponer de indicadores de especial interés a partir de los cuales visualizar de forma rápida e integrada en el escritorio aspectos tales como por ejemplo el listado de apuntes contables, un filtro sobre el Libro Mayor, un filtro sobre el Libro Diario, documentos de venta, etc...

Asiento	Fecha	Cuenta	Denominación	Definición Apunte	Debe	Haber
1	20/03/2017	43000002	Sage 50c - Cliente	N/ FRA 1	565,07	
	20/03/2017	70000001	Ventas de mercaderías	N/FRA 1 Sage 50c - Cliente		467,00
	20/03/2017	47700021	IVA repercutido 21%	N/FRA 1 Sage 50c - Cliente		98,07
				<b>TOTAL ASIENTO: 1</b>	<b>565,07</b>	<b>565,07</b>
2	20/03/2017	40000001	Distribuciones S.A.	S/FRA 1		3.841,75
	20/03/2017	60000001	Compras de mercaderías	S/FRA 1 Distribuciones S.A.	3.175,00	
	20/03/2017	47200021	IVA soportado 21%	S/FRA 1 Distribuciones S.A.	666,75	
				<b>TOTAL ASIENTO: 2</b>	<b>3.841,75</b>	<b>3.841,75</b>
3	20/03/2017	43000002	Sage 50c - Cliente	N/ FRA 2	393,25	

## Widget de Gráficas

**Novedad:** widget de tipo indicador que permite tomar como base algunas de las gráficas existentes en la aplicación para convertirlas en un indicador. Es posible ocultar columnas, navegar a la información presentada, realizar una impresión rápida, realizar una exportación rápida y acceder al listado completo.

**Beneficio:** disponer indicadores de especial interés a partir de los cuales poder visualizar de forma gráfica la evolución y tendencia de aspectos tales como ventas, costes, etc...

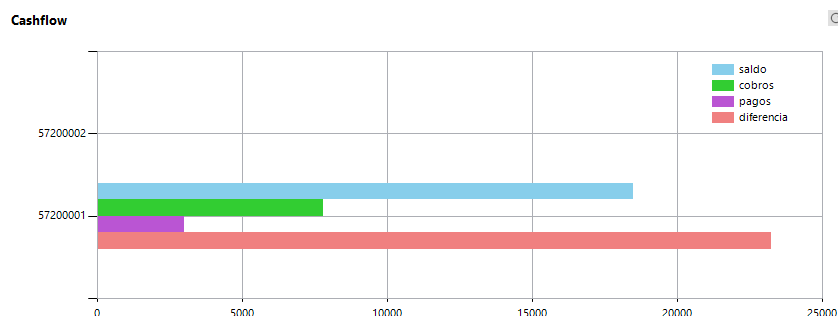

### Widget de Accesos Directos

**Novedad:** widget de accesibilidad que permite crear botones de acceso directo a opciones de menú, widgets de listados, widgets de gráficas y aplicaciones del sistema.

**Beneficio:** ganar agilidad, pudiendo acceder de forma rápida no solo a diferentes widgets de tipo indicador sino incluso llamar a diferentes archivos del sistema como podría ser hojas de cálculo (donde puede tener tarifas de proveedores utilizadas habitualmente o información adicional al sistema) o incluso programas diferentes a Sage 50c (a modo de lanzadera para llamarlos sin necesidad de cambiar de aplicación).

Permite igualmente ir situando accesos directos a modo de un diagrama de flujo de trabajo secuencial personalizados que pueden unirse a partir de líneas visuales.

### Widget de Favoritos

**Novedad:** widget de accesibilidad que permite definir pantallas favoritas de dos tipos, generales (favoritos que se mostrarán siempre independientemente de en qué menú se encuentre el usuario) o bien por menú (favoritos que cambiarán según el menú donde se encuentre el usuario).

**Beneficio:** ganar agilidad, pudiendo guardar las pantallas que habitualmente utiliza más con el objetivo de tenerlas accesibles de forma rápida y sencilla siempre que las necesite. Posibilidad de que estos accesos directos sean contextuales según el menú en el que se trabaje.

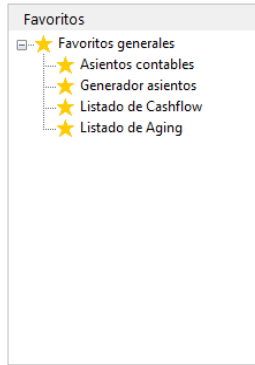

## Widget de Menús

**Novedad:** widget de accesibilidad que permite personalizar los menús de la aplicación, decidiendo su ubicación (panel superior o lateral) así como ocultar aquellas opciones que no se utilizan de forma asistida (viendo cuales son las opciones que habitualmente se utilizan más y desmarcando el resto). La velocidad de cambio de menú se ha optimizado ofreciendo una mejor experiencia de uso.

**Beneficio:** ganar agilidad, pudiendo trabajar con más de un menú (por ejemplo, trabajar a la vez con uno de ventas y uno de compras sin tener que cambiar de uno a otro) y focalizar en lo importante, pudiendo ocultar todas aquellas opciones de menú que no utiliza dejando tan solo las importantes.

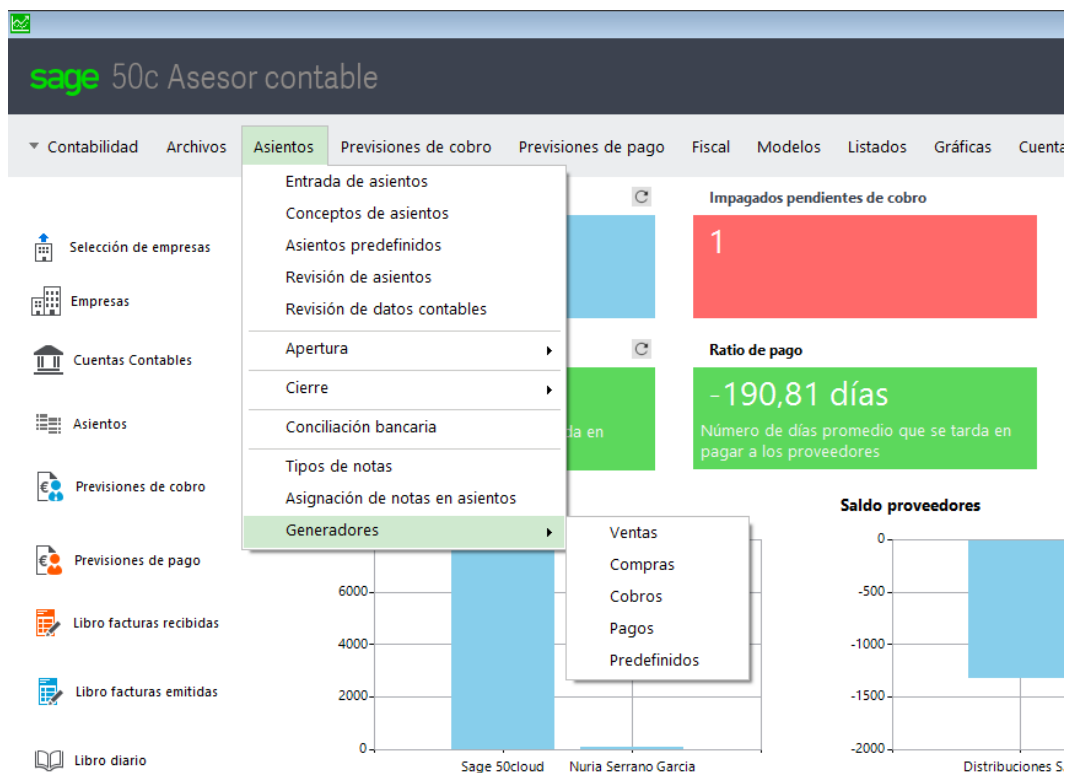

## Widget de Notas

**Novedad:** widget de tipo informativo que permite incluir diferentes post-it de colores en el fondo del escritorio en los cuales dejar anotado cualquier tema que se desee.

**Beneficio:** disponer de un espacio en pantalla en el que ubicar las típicas notas que suelen estar pegadas en los laterales de la pantalla o en la mesa (teléfonos habituales, recordatorios permanentes, etc...) así como habilitar un espacio en el que poder realizar anotaciones de forma dinámica que podrá consultar y modificar cuando sea necesario (tareas pendientes del día, notas cogidas a partir de una llamada o una visita, recordatorios, etc...).

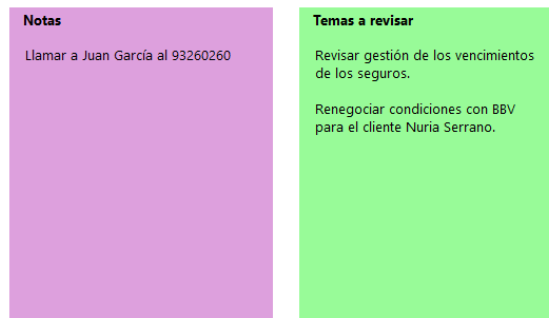

### Widget de Texto Configurable

**Novedad:** widget de tipo informativo que permite incluir etiquetas cuyo texto muestra el resultado de una consulta a la base de datos a través de una función. Esto permite que el texto que muestre sea dinámico. A modo de ejemplo podría mostrar la empresa activa en la que está trabajando el usuario, en que ejercicio se encuentra, etc...

**Beneficio:** disponer de información a tiempo real sobre aspectos importantes de su gestión, pudiendo obtener un alto grado de personalización en el resultado.

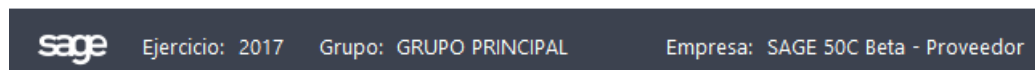

### Widget de Navegador Web

**Novedad:** widget de conectividad que permite incluir diferentes páginas web en el fondo de escritorio, con el objetivo de poder acceder a visualizar o gestionar su contenido. Es posible decidir el tamaño de estos espacios web, así como su ubicación y, como ventaja, internamente hace uso de las cookies de sesión de Internet Explorer por lo que en caso de presentar una página web que requiere login, este puede quedar guardado logándose automáticamente (hasta que se borren las cookies de Explorer).

**Beneficio:** poder acceder de forma rápida y sencilla al contenido de una página web de uso interno de su empresa o un portal de terceros que utilice habitualmente. De igual forma, en determinados casos permite hacer uso de servicios web de terceros (como por ejemplo una cuenta de mail o un calendario online), pudiendo por ejemplo mostrar integrado en el escritorio un buzón de correo con el detalle de los mails que se reciben.

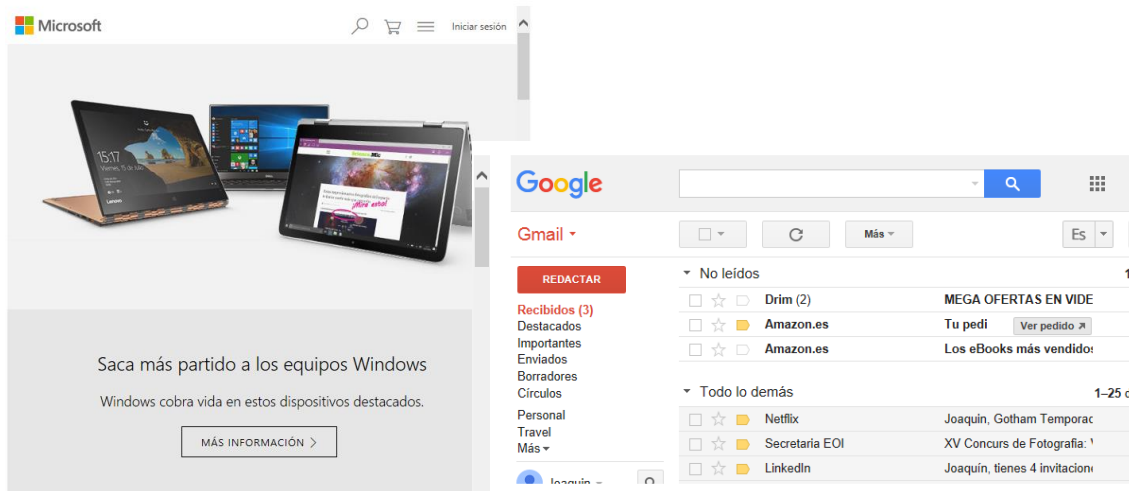

### Widget de Notificaciones

**Novedad:** widget de conectividad que permite recibir notificaciones de aspectos claves del negocio. Inicialmente Sage 50c hará uso de esta funcionalidad para recibir notificaciones de la Comunidad Sage 50c para conocer aquellos clientes y proveedores que nos han enlazado. En el futuro se ampliará dicha funcionalidad como espacio general de notificaciones de la aplicación, pudiendo filtrar el tipo de notificación a recibir.

**Beneficio:** conocer a tiempo real cambios y acciones importantes que suceden con la información de la empresa gestionada en Sage 50c.

Se.	Estado	Visto	Fecha	Categoría	Descripción	Permanente	Observaciones	Acción
<input type="checkbox"/>	<span style="color: blue;">i</span>	<input type="checkbox"/>	29/01/2019 23:00	Copia de seguridad	Copia de seguridad	<input type="checkbox"/>	<span style="color: blue;">i</span>	
<input type="checkbox"/>	<span style="color: blue;">i</span>	<input type="checkbox"/>	28/01/2019 23:00	Copia de seguridad	Copia de seguridad	<input type="checkbox"/>	<span style="color: blue;">i</span>	
<input type="checkbox"/>	<span style="color: blue;">i</span>	<input type="checkbox"/>	28/01/2019 11:50	ADD-ONS Sage 50c	Activación add-on Informes configurabl...	<input checked="" type="checkbox"/>	<span style="color: blue;">i</span>	
<input type="checkbox"/>	<span style="color: blue;">i</span>	<input type="checkbox"/>	28/01/2019 11:50	ADD-ONS Sage 50c	Instalación add-on RGPD	<input checked="" type="checkbox"/>	<span style="color: blue;">i</span>	

### Trabajo a pantalla completa

**Novedad:** algunas de las principales pantallas de la aplicación pueden trabajar a pantalla completa. A modo de ejemplo los asientos, el generador de asientos rápidos de factura de venta, el generador de asientos rápidos de factura de compra, el generador de asientos rápidos de cobros, el libro Mayor, el libro Diario, etc...

**Beneficio:** mayor comodidad de trabajo, pudiendo aprovechar la resolución máxima de la pantalla, aspecto que se traduce en mayor número de registros visibles a la vez, campos de notas más amplios, etc...

Generador de asientos de facturas de venta

---

**Datos factura**

Fecha asiento: 22/03/17    Cliente: 43000002    Sage 50c - Cliente

Fecha factura: 22/03/17    Factura: 3    Total factura teórico: 0,00

Definición debe: N/ FRA. [3]    Definición haber: N/ FRA. [3] Sage 50c - Cliente

---

**Tipos de IVA**

Código	Definición	Base	% IVA	IVA	% Rec.	Recargo
03	IVA 21% (5,2%)	1.250,00	21,00	262,50	0,00	0,00

Total factura calculado: 1512,50

---

**Datos pie factura**

Descuento P.P.: 0,00 %    Retención  Base  Fra.  0,00 %    Rec. financiero: 0,00 %

---

**Contrapartidas**    **Cuentas secundarias**

Cuenta	Definición	Importe
70000001	Ventas de mercaderías	1.250,00

Cuenta	Nombre	Importe
0001	Barcelona	1.000,00
0002	Madrid	0,00
0003	Sevilla	250,00
0004	Zaragoza	0,00

Total contrapartidas: 1250,00    Reparto: 1250,00

Presentar asiento     Contabilizar cobro

## Búsqueda F4

**Novedad:** nueva búsqueda de tipo F4, utilizada en todas las áreas de búsqueda de mantenimientos y documentos, que muestra dos tipos de vista. Una vista simplificada donde es posible buscar situándose en la columna sobre la que realizar la búsqueda y una vista avanzada donde es posible realizar o no búsquedas intermedias, diferenciar o no mayúsculas de minúsculas. De igual forma es posible realizar una consulta SQL para modificar el resultado de la búsqueda mostrada por defecto y guardarla para poder seleccionar el tipo de búsqueda a utilizar según la ocasión.

**Beneficio:** mayor rapidez para realizar el tipo de búsqueda más habitual a través de la vista simplificada, mayor efectividad en las búsquedas pudiendo trabajar a pantalla completa visualizando a la vez más resultados y mayor adaptabilidad, pudiendo trabajar con búsquedas personalizadas.

Cuentas contables					
Código	Nombre	Debe	Haber	Saldo	
47700104	04% INVERSIÓN SUJETO PASIVO REPERCUTIDA	0,00	0,00	0,00	
47200104	04% INVERSIÓN SUJETO PASIVO SOPORTADA	0,00	0,00	0,00	
47700110	10% INVERSIÓN SUJETO PASIVO REPERCUTIDA	0,00	0,00	0,00	
47200110	10% INVERSIÓN SUJETO PASIVO SOPORTADA	0,00	0,00	0,00	
43000007	1973 MAKISOFT SLU	0,00	0,00	0,00	
47700121	21% INVERSIÓN SUJETO PASIVO REPERCUTIDA	0,00	0,00	0,00	
47200121	21% INVERSIÓN SUJETO PASIVO SOPORTADA	0,00	0,00	0,00	
41000001	ACREEDOR	0,00	0,00	0,00	
40700001	ANTICIPOS A PROVEEDORES	0,00	0,00	0,00	
43800001	ANTICIPOS CLIENTES	0,00	0,00	0,00	
57200001	BBVA	3.296,18	399,85	2.896,33	
57000001	CAJA EFECTIVO	0,00	0,00	0,00	
63100001	CANCELACIÓN IVA NO DEDUCIBLE	0,00	0,00	0,00	
43000001	CLIENTE CONTADO	0,00	0,00	0,00	
60000001	COMPRAS DE MERCANCÍAS	400,00	0,00	400,00	
60300001	COMPRAS PENDIENTES DE FACTURAR	0,00	0,00	0,00	
57000000	CONTADO	200,00	0,00	200,00	
55500000	CUENTA PUENTE COBRO	0,00	0,00	0,00	
55500001	CUENTA PUENTE PAGO	0,00	0,00	0,00	
55500002	CUENTA PUENTE REPOSICION/RETIRADA	0,00	200,00	-200,00	
70000100	DESCUENTO S/VENTAS PRONTO PAGO	0,00	0,00	0,00	
60000100	DESCUENTOS S/COMPRA POR PRONTO PAGO	0,00	0,00	0,00	
52080001	DEUDAS POR EFECTOS DESCONTADOS	0,00	0,00	0,00	

75 registros.

Imprimir Aceptar Cancelar

### Navegabilidad Directa

**Novedad:** desde los mantenimientos, documentos y listados es posible navegar de forma rápida y directa a la información asociada. A modo de ejemplos:

- Desde un documento es posible navegar a cualquiera de los mantenimientos presentados (por ejemplo, desde el asiento es posible navegar a la subcuenta contable de una línea) así como navegar a otros documentos asociados (por ejemplo, navegar desde el asiento a las previsiones de cobro o pago asociadas, ver una factura, etc...)
- Desde un mantenimiento es posible navegar a la información relacionadas (por ejemplo, desde el mantenimiento de subcuentas es posible acceder a otros mantenimientos asociados como el de cuentas analíticas, extracto de la cuenta, estadísticas contables, etc...)
- Desde un listado es posible navegar a los documentos o mantenimientos mostrados (por ejemplo, desde el Mayor navegar al asiento).

En todo momento es posible visualizar, modificar, crear o borrar los mantenimientos o documentos a los que se ha navegado, según permisos de usuario.

**Beneficio:** permite ganar agilidad en la gestión diaria de la empresa facilitando al usuario la información que necesita en cada momento y permitiéndole navegar con un click de ratón o una tecla rápida de un sitio a otro de la aplicación sin tener que entrar y salir de opciones de menú.

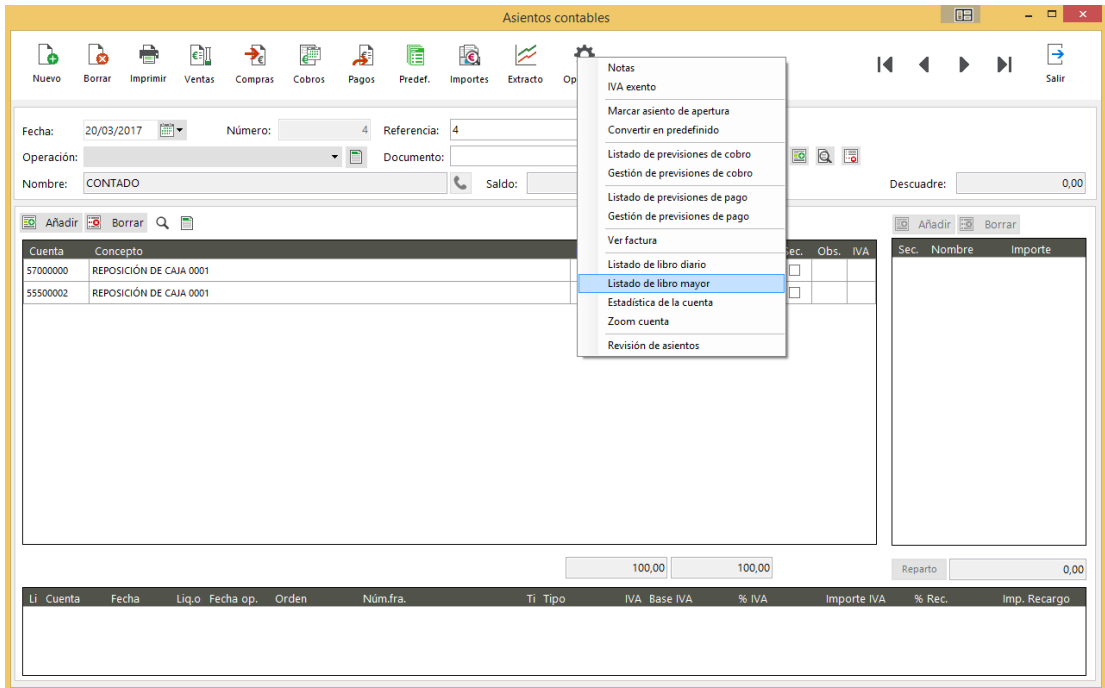

## Multipantalla

**Novedad:** se habilita la posibilidad de trabajar en multipantalla real en diferentes áreas de la aplicación como los asientos, los documentos, los widgets, gran parte de los mantenimientos y la configuración de empresa.

Es posible asignar un identificador a cada empresa para que sea posible conocer a qué empresa pertenece cada pantalla mostrada en la aplicación.

**Beneficio:** posibilidad de abrir y trabajar a la vez con diferentes pantallas de Sage 50c en determinadas áreas de la aplicación, pudiendo incluso pasar una de esas pantallas a un segundo monitor.

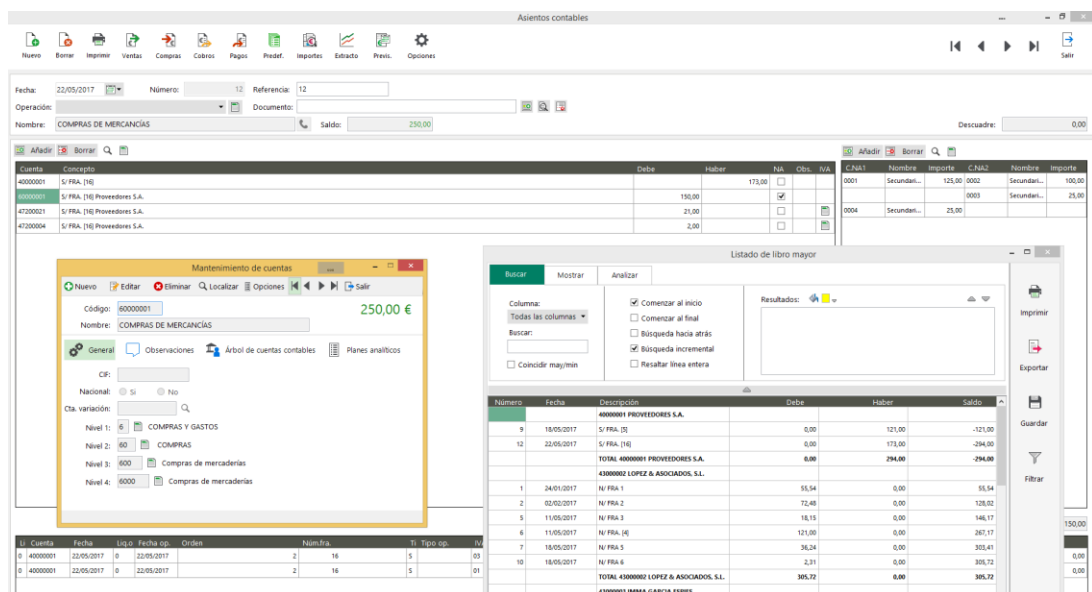

## Listas previas

**Novedad:** nueva opción para activar trabajar con listas previas de asientos, documentos y/o mantenimientos. Desde las listas previas es posible buscar y navegar al asiento, mantenimiento o documento deseado pulsando doble clic sobre el registro. De igual forma es posible crear, editar o borrar un registro ya existente o incluso traspasarlo o facturarlos desde la propia lista en caso de ser un documento, así como acceder a las opciones vinculadas a él en caso de ser un mantenimiento, todo ello desde la propia lista previa. sin necesidad de acceder al mantenimiento o documento. Es posible trabajar con listas previas que se presenten en una pantalla independiente o bien incrustarlas en el fondo de escritorio a través de un widget personalizable en tamaño y posición por lo que las listas previas no ocultan los indicadores del escritorio pudiendo trabajar con ellos conjuntamente.

**Beneficio:** mayor agilidad en la gestión de la información, especialmente cuando es repetitiva como la gestión de asientos. Mayor velocidad en la realización de acciones rápidas como la localización y navegación asientos desde la propia lista. Posibilidad de utilizarlo como un centro de atención al cliente básico incrustando en el escritorio información permanente para su búsqueda rápida: información general o de pedidos de un cliente, información sobre productos o servicios, etc...

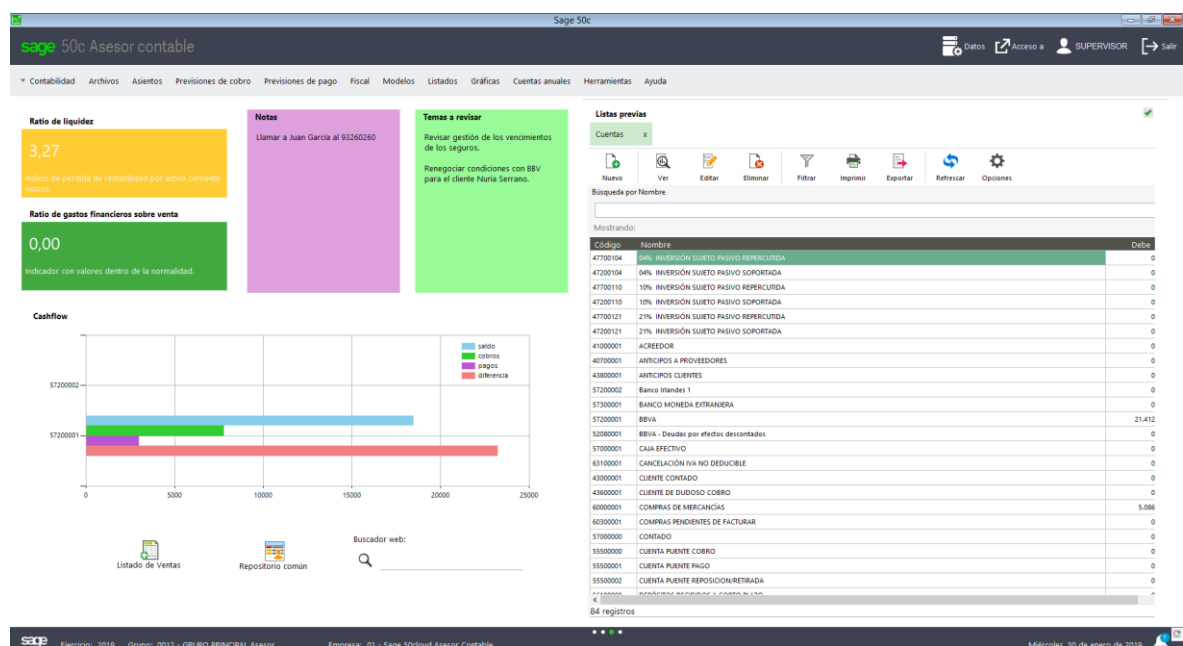

## Autoguardado de información en asientos y documentos

**Novedad:** La información introducida en los asientos se guarda de forma automática no siendo necesario pulsar ningún botón para grabar la información. En este sentido al introducir un asiento automáticamente está disponible en los libros de Diario y Mayor, Balances, etc..

**Beneficio:** mayor agilidad y seguridad en la introducción y gestión de la información en los documentos. Menores pasos necesarios para finalizar un documentos y mayor seguridad de que la información visualizada, por ejemplo, de totales, es correcta, no siendo necesario realizar procesos

adicionales para que la información esté disponible en otras áreas de la aplicación, calcular totales y otra información similar.

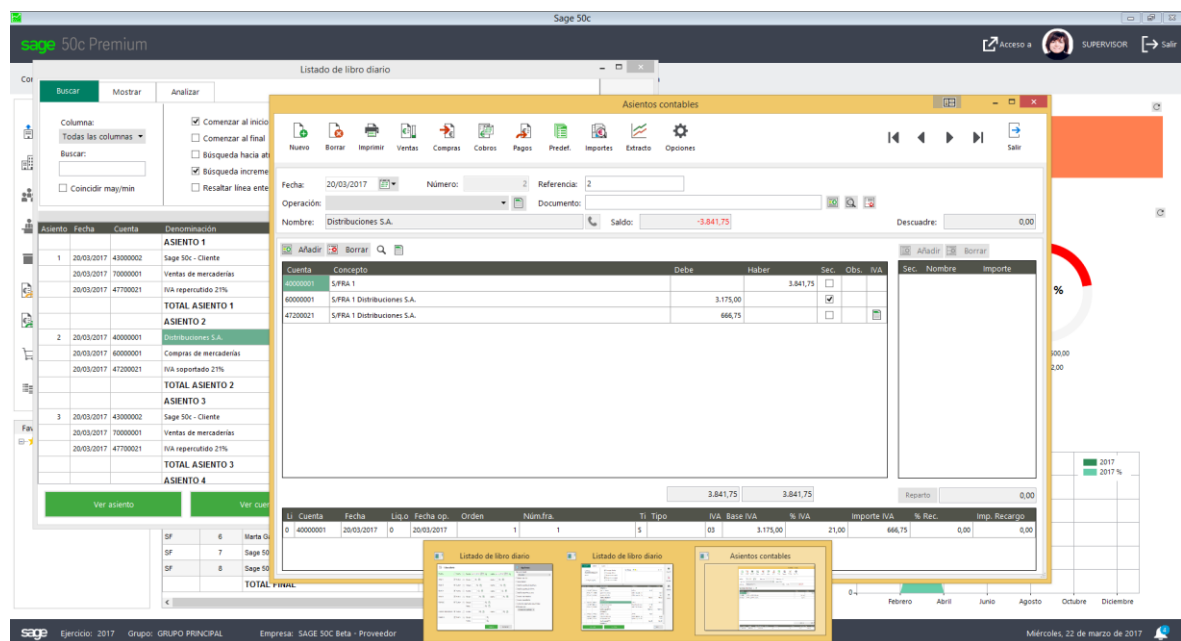

### Modificación directa de las líneas de asientos

**Novedad:** posibilidad de modificar las líneas de asientos directamente como si fuera un Excel, pudiendo editar cada campo de forma individual, moverse con las flechas de desplazamiento entre campos, etc...

**Beneficio:** mayor agilidad en la introducción y modificación de la información.

### Cuadre y Cálculo automático de IVA, Recargo y Retención IRPF en asientos manuales

**Novedad:** adicionalmente a las opciones de cuadro de asiento que ofrece ContaPlus, en Sage 50cloud la opción es más accesible y además se incorporan las siguientes mejoras:

- Si se indican más de 1 cuenta de ventas/compras las suma para calcular la base del apunte de IVA.
- Si se trabaja con más de un tipo de IVA, se reparte la base proporcionalmente según importe del apunte.
- Si se modifica la base, automáticamente modifica el debe/haber del apunte del impuesto
- La operativa de cuadro y cálculo también se aplica cuando se modifica los importes. Por ejemplo, si se modifica el apunte de la venta/compra se recalcula el IVA y el apunte del cliente/proveedor.

**Beneficio:** mayor agilidad en la introducción de asientos manuales.

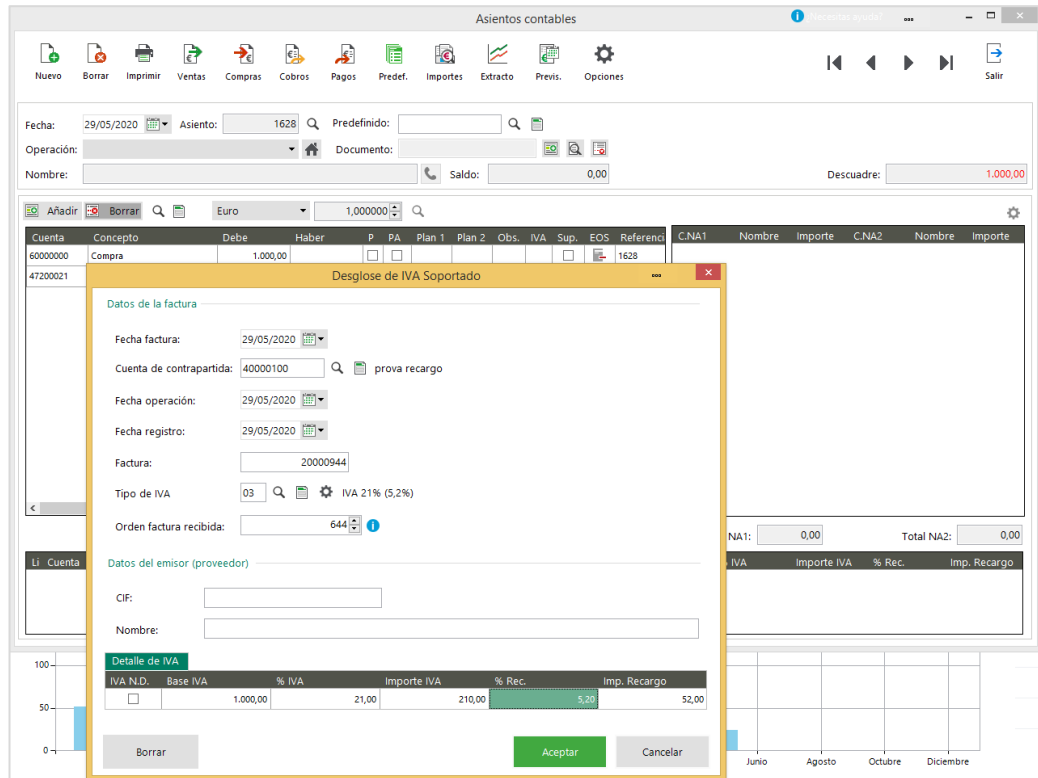

## Motor de gráficas

**Novedad:** nuevo motor de gráficas que incorpora la posibilidad de filtrar la información por múltiples campos, realizar un zoom sobre el gráfico seleccionado un área del mismo, exportar en un solo documento la gráfica y los datos, así como poder imprimir en color.

**Beneficio:** mayor potencia en el análisis de la información de su empresa pudiendo realizar un mayor filtro de la información y mejorando la exportación/impresión de dicha información.

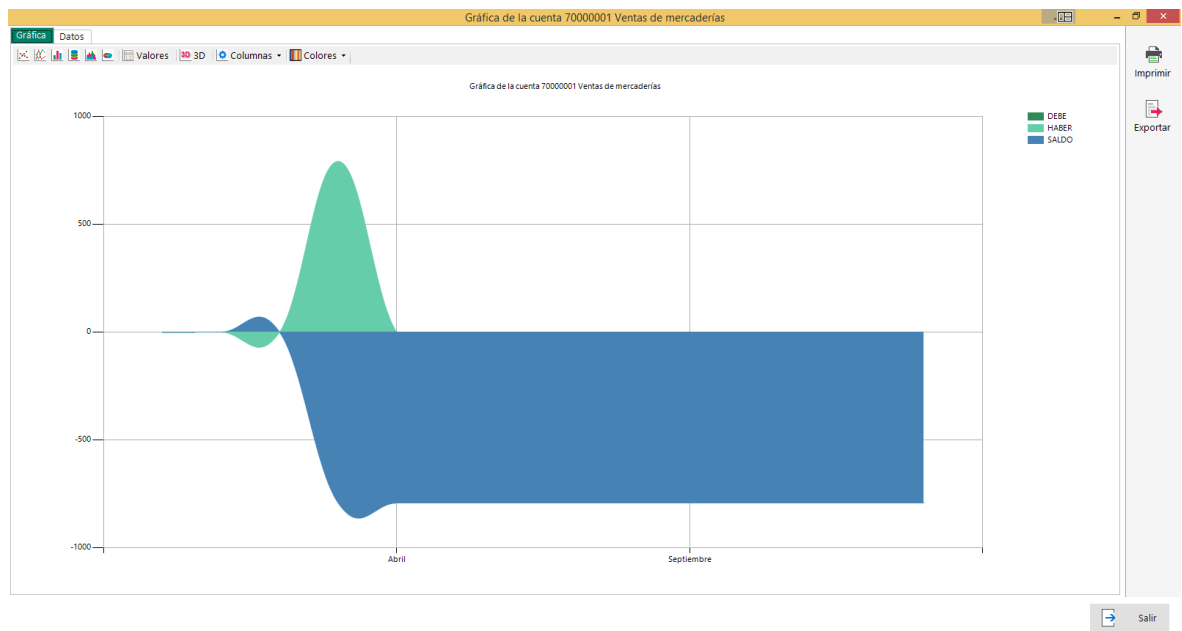

## Calendario Outlook

**Novedad:** posibilidad de integrar con el calendario web Outlook 365 a nivel de llamar el calendario desde dentro de Sage 50c, así como poder incluir eventos, citas y reuniones con asistentes directamente desde multitud de pantallas del programa. Dichos eventos, citas y reuniones quedan vinculadas en cada pantalla, pudiendo consultar las pendientes de vencimiento.

**Beneficio:** facilidad de aprendizaje de la funcionalidad del calendario dado que es un estándar de referencia dentro de este tipo de aplicaciones, mayor conectividad del programa con el calendario pudiendo interactuar entre ambas áreas y posibilidad de movilizar la información dado que es posible consultar el calendario desde cualquier dispositivo a través de una conexión web de forma independiente a Sage 50c.

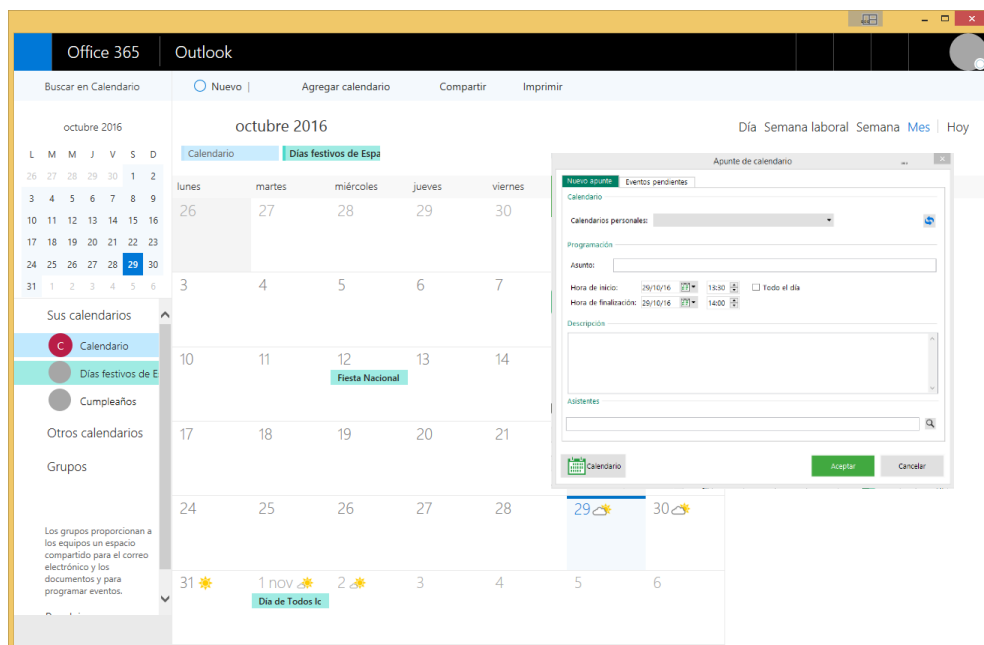

## Onedrive

**Novedad:** posibilidad de exportar información de Sage 50c a un repositorio online de Onedrive, solución de referencia en almacenaje cloud. Actualmente Sage 50c permite exportar los documentos, los listados y las gráficas.

**Beneficio:** mayor seguridad en el almacenaje de determinada información importante, posibilidad de compartir a posteriori dicha información con otros usuarios y capacidad para movilizar los datos en un repositorio online que puede consultar desde cualquier dispositivo a través de una conexión web de forma independiente a Sage 50c.

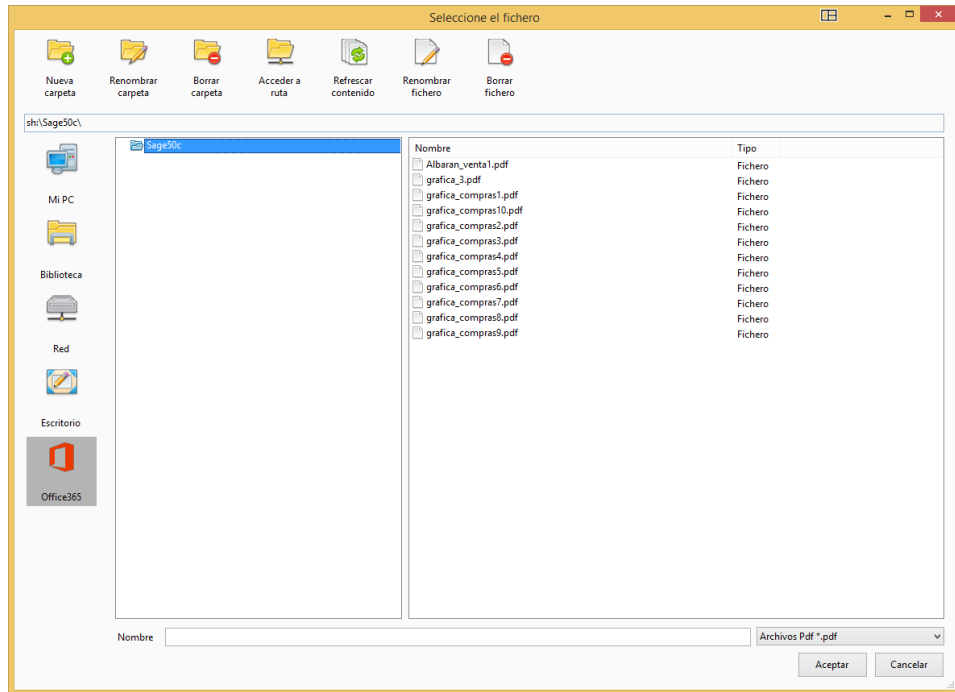

## Skype

**Novedad:** posibilidad de comunicarse con clientes y proveedores a través de Skype, como solución de referencia en videollamadas, llamadas a través de créditos y chats online. Es posible realizar una video llamada o llamada a través de créditos Skype desde la ficha del cliente o proveedor, así como realizarla desde un documento como el Asiento.

**Beneficio:** mayor agilidad en la comunicación con clientes y proveedores, menores costes en las comunicaciones pudiendo hacer uso de un sistema gratuito o de muy bajo coste para llamadas a clientes y proveedores en el extranjero, posibilidad de emular el concepto de una centralita ligada a la aplicación para las llamadas salientes pudiendo lanzar llamadas salientes desde diferentes apartados dentro de Sage 50c.

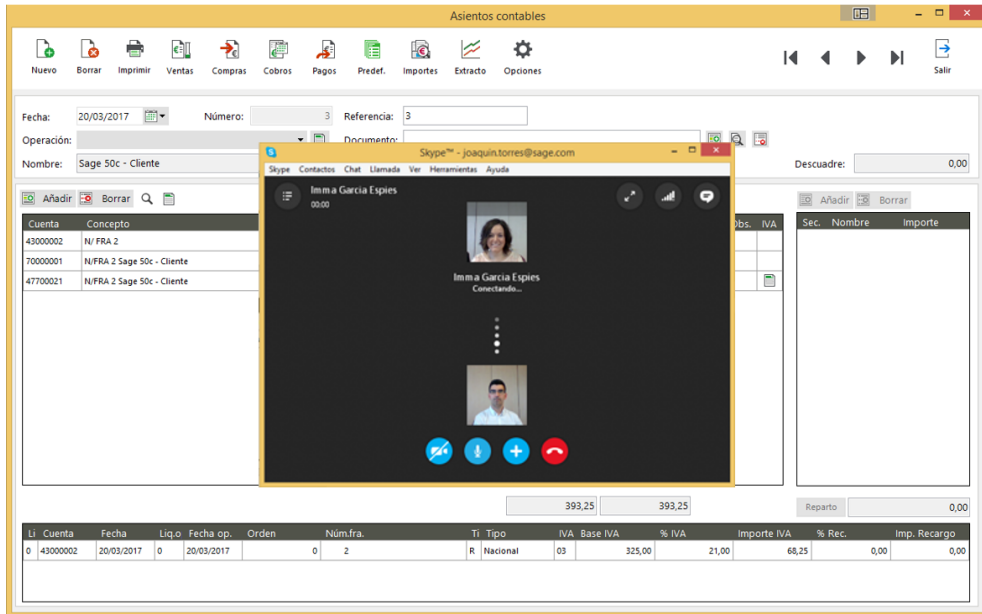

### Copias de seguridad en Onedrive (Cloud Backup)

**Novedad:** posibilidad de generar copias de seguridad de forma avanzada, pudiendo programar su realización cada cierto tiempo de forma desasistida. De igual forma es posible subir la copia de seguridad a la nube de Microsoft Onedrive, como forma de ubicar una copia fuera de las instalaciones de la empresa para mayor seguridad.

**Beneficio:** automatización de las copias de seguridad cada cierto tiempo (diario, semanal, etc...), guardando las últimas versiones y capacidad para guardar las copias de seguridad fuera de las oficinas con el objetivo de no perder nunca los datos ante robos de servidor o siniestro en dichas instalaciones.

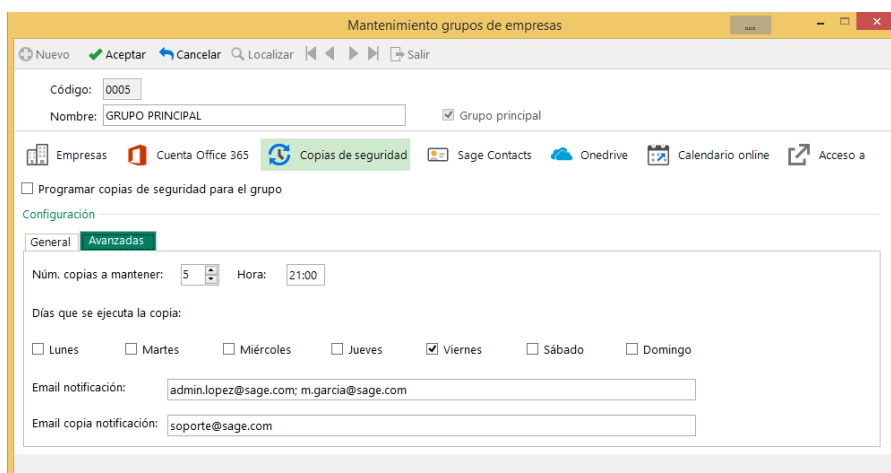

### Integración con plataforma de financiación LoanBook

**Novedad:** posibilidad de integrar con la plataforma fintech Loanbook, orientada a ofrecer servicios de financiación de circulante de forma alternativa a la banca tradicional. Es posible solicitar una estimación de coste de financiación.

**Beneficio:** posibilidad de acceder a financiación de forma rápida e integrada con la propia aplicación, ahorrando costes administrativos y agilizando el proceso de obtención de créditos.

Cuenta	No...	Crédito asignado (€)	Saldo	Vencidos...	Vencido...	Vencidos...	Vencidos...	No venci...	No venci...	No venci...	No venci...
43000002	Lope...		1.042.004,14					35.459,65	500.180,70	506.363,79	
43000003	Imma...		617,65	362,40				255,25			
43000004	SAGE...		715,43					715,43			
43000006	Nuria...		2.176,79	181,50						1.995,29	
<b>TOTA...</b>			<b>1.045.514,01</b>	<b>543,90</b>				<b>36.430,33</b>	<b>500.180,70</b>	<b>508.359,08</b>	

### Integración con Google Maps

**Novedad:** posibilidad de geolocalizar la dirección de clientes y proveedores a través de Google Maps con el objetivo de visualizar su dirección rápidamente.

**Beneficio:** mayor agilidad en la localización de las instalaciones de los clientes.

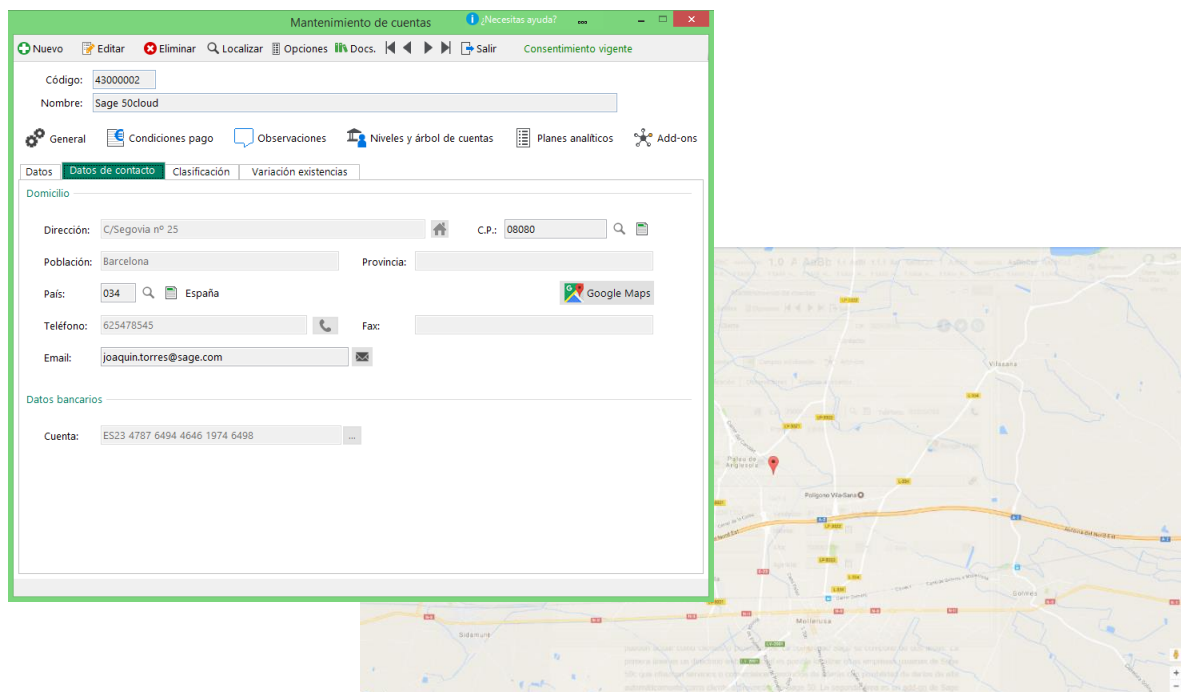

## Códigos QR para marketing

**Novedad:** posibilidad de imprimir códigos QR en documentos con información relacionada con la empresa que posteriormente puede ser leído desde un dispositivo móvil y gestionar dicha información. A modo de ejemplo podría imprimirse o enviarse un documento de servicio a realizar con un código QR y el cliente al leerlo desde el móvil podría incorporar los datos como nuevo contacto en su agenda de teléfonos.

**Beneficio:** modernidad, nueva herramienta de comunicación y marketing, facilidad para publicitar su empresa.

## Grupos de empresa

**Novedad:** posibilidad de gestionar grupos de empresa, cada uno de los cuales puede componerse de diferentes empresas.

- Las empresas de un mismo grupo comparten la información de plan de cuentas y pueden consolidar información contable entre ellas (por ejemplo, los movimientos de una subcuenta, aunque se hayan realizado desde diferentes empresas). La gestión de empresas dentro de un mismo grupo es de gran interés en caso de que por temas fiscales existan diferentes razones sociales pero que en realidad todas las empresas se dediquen a la misma actividad e incluso compartan clientes, proveedores y/o plan de cuentas.

- Las empresas de diferentes grupos no comparten plan de cuentas o maestros, pudiendo separar la información entre ellas como si fueran bloques estancos.

**Beneficio:** poder escoger el modelo de gestión de empresas que mejor se adapte a cada cliente (compartiendo o no el plan de cuentas y los maestros automáticamente), así como poder consolidar información de más de una empresa de forma sencilla y fiable.

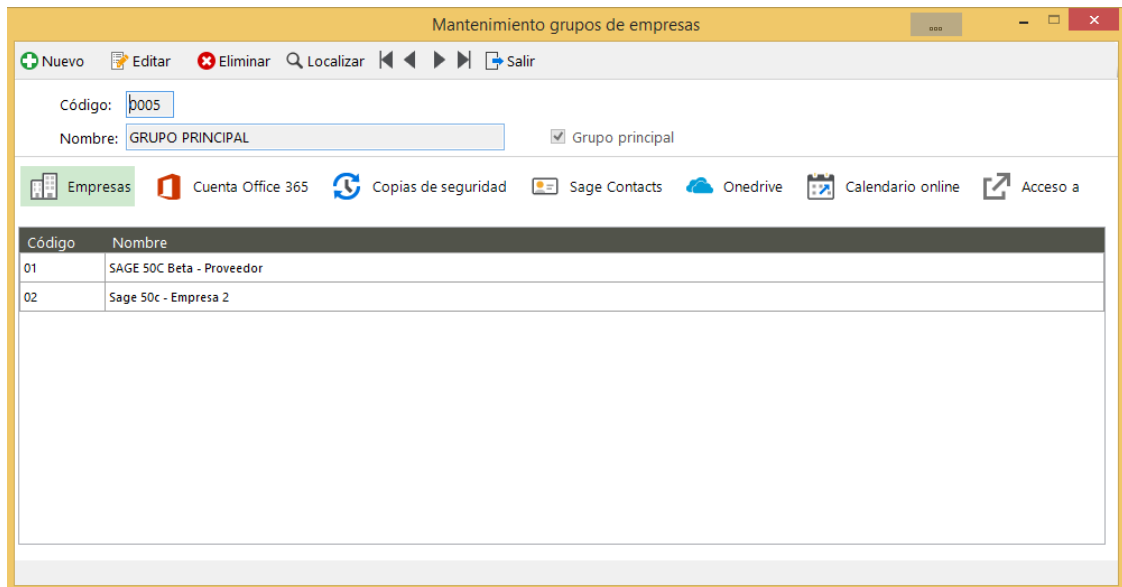

### Gestión de Ejercicios

**Novedad:** posibilidad de trabajar con ejercicios, organizando la información año a año, sin necesidad de crear nuevas empresas (cada empresa tiene sus propios ejercicios).

**Beneficio:** permite organizar la información de una forma más coherente, se adapta a la forma de trabajar de los clientes pudiendo abrir y cerrar ejercicios. Permite disminuir el tamaño de las bases de datos aspecto que beneficia la velocidad de las copias de seguridad, el rendimiento de la aplicación, etc...

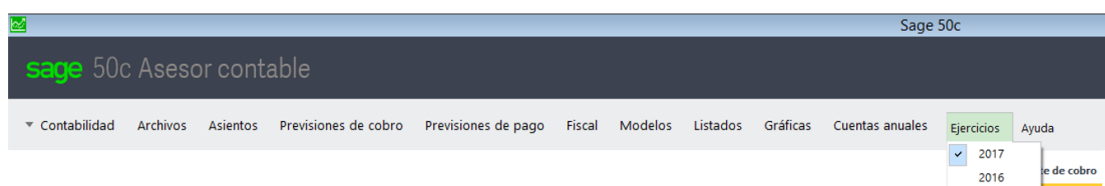

### Generación de comunicados

**Novedad:** posibilidad de realizar campañas de marketing y/o comunicaciones masivas a clientes y a proveedores a través de una funcionalidad integrada en la aplicación. Es posible imprimir los comunicados o bien enviarlos por mail a cada destinatario con información personalizada para cada uno de ellos. De igual forma es posible capturar una base de datos en formato Excel de clientes potenciales y, si necesidad de crearlos en Sage 50c, realizarles también un comunicado. La aplicación permite marcar aquellos clientes o proveedores que no desean recibir comunicaciones para excluirlos.

**Beneficio:** posibilidad de comunicar a clientes nuevos servicios, novedades legales, promociones, cambios de dirección o de condiciones, así como realizar un comunicado a potenciales que no trabajan con nuestra empresa con el objetivo de captarlos como clientes.

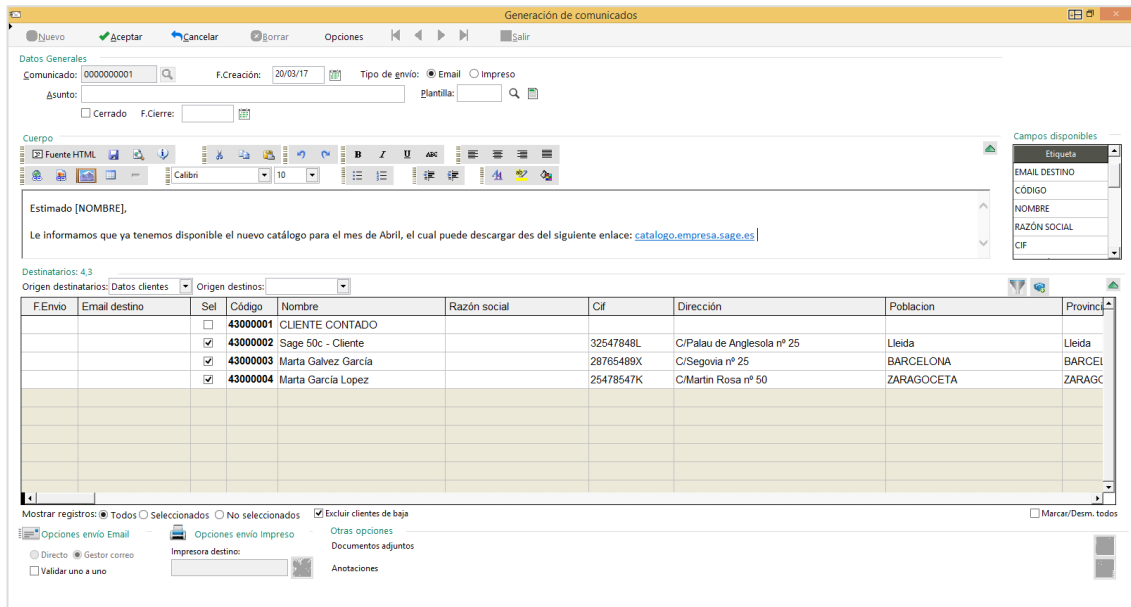

## Listados y estadísticas avanzadas

**Novedad:** existe un motor de listados avanzado con búsqueda incremental, resaltado de información, configuración de la información a mostrar, creación de reglas para analizar la información mostrada.

Es posible de ordenar los resultados pulsando doble click sobre la cabecera de la columna.

Es posible acceder a listados desde las gráficas.

Posibilidad de exportar la información a un repositorio online Onedrive.

Posibilidad de personalizar el escritorio con widgets de listados y gráficas.

Es posible navegar directamente a información mostrada en listado (asientos, documentos, mantenimientos, etc...).

Posibilidad de imprimir y exportar manteniendo los colores utilizados para analizar la información.

Cualquier búsqueda (F4) puede imprimirse y/o exportarse.

Es posible modificar los listados existentes de forma sencilla añadiendo columnas o bien crear listados totalmente nuevos y con herramientas de programador, independientemente de su complejidad (orientado al informático de la empresa, un partner/distribuidor o bien desarrollo realizado por parte de Sage).

**Beneficio:** facilidad en el análisis de la información, mayor potencia en el análisis de los resultados, mayor agilidad pudiendo navegar a los mantenimientos, documentos o registros mostrados, mayores posibilidades de movilizar la información pudiendo guardar los resultados en Onedrive, etc...

Listado de libro mayor

Buscar    Mostrar    Analizar

Columna:   
 Todas las columnas

Buscar:

Coincidir may/min

Comenzar al inicio  
 Comenzar al final  
 Búsqueda hacia atrás  
 Búsqueda incremental  
 Resaltar línea entera

Resultados:  

Número	Fecha	Descripción	Debe	Haber	Saldo
<b>40000001 DISTRIBUCIONES S.A.</b>					
2	20/03/2017	S/FRA 1		3.841,75	-3.841,75
6	22/03/2017	S/ FRA. [5]		1.078,00	-4.919,75
7	22/03/2017	Pago FRA. 5/1	1.078,00		-3.841,75
14	23/03/2017	PAGO FRA. 1/1	10.285,00		6.443,25
15	23/03/2017	PAGO FRA. 4/1	818,08		7.261,33
16	23/03/2017	PAGO FRA. 4/2	818,08		8.079,41
17	23/03/2017	PAGO FRA. 12/2	672,55		8.751,96
<b>TOTAL 40000001 DISTRIBUCIONES S.A.</b>			<b>13.671,71</b>	<b>4.919,75</b>	<b>8.751,96</b>
<b>43000002 SAGE 50C</b>					
1	20/03/2017	N/ FRA 1	565,07		565,07
3	20/03/2017	N/ FRA 2	399,25		958,32
5	22/03/2017	N/ FRA 3	326,70		1.285,02
8	22/03/2017	N/ FRA. [4]	352,00		1.637,02
9	22/03/2017	Cobro FRA. 4/1		352,00	1.285,02
12	23/03/2017	COBRO FRA. 1/2		224,45	1.060,57
12	23/03/2017	COBRO FRA. 2/2		196,62	863,95
12	23/03/2017	COBRO FRA. 3/1		42,35	821,60
18	23/03/2017	N/ FRA. [7]	1.210,00		2.031,60
<b>TOTAL 43000002 SAGE 50C - CLIENTE</b>			<b>2.847,02</b>	<b>815,42</b>	<b>2.031,60</b>

Ver asiento    Ver cuenta    Salir

## Posibilidad de añadir columnas a listados ya existentes

**Novedad:** La incorporación de columnas se realiza visualmente, a partir de un desplegable, pudiendo hacer uso de las diferentes ventajas del sistema de listados de Sage 50cloud:

- Navegabilidad a la información mostrada, según el tipo de dato.
- Posibilidad de mover la columna de ubicación, así como ocultarla.
- Posibilidad de realizar búsquedas por datos personalizados.
- Posibilidad de ordenar los datos por las nuevas columnas.
- Posibilidad de analizar la información según reglas.
- Posibilidad de guardar vistas del listado que pueden gestionarse de forma rápida.
- Posibilidad de hacer uso del addon de Informes Configurables para automatizar el envío de esta información periódicamente a determinados usuarios.
- Posibilidad de representar la información del listado con Google Maps en caso de existir código postal asociado.

**Beneficio:** mayor facilidad y agilidad para personalizar los listados ya existentes, pudiendo incluso añadir columnas con información relacionada directamente o a partir de otra información intermedia.

Lista de Asientos contables

Buscar | Columnas | Analizar

Asiento  
 Fecha  
 Cuenta  
 Denominación  
 Definición asiento  
 Debe

Haber  
 Referencia del asiento  
 Importe del debe en divisa  
 Importe del haber en divisa

+ Añadir columnas  
 ||| Columnas  
 Restablecer

Mover | Mover | Presentación por defecto  
 Inmovilizar columnas | Orden por defecto  
 Ordenar columna

Columnas personalizadas por el usuario, haga botón derecho para ver las propiedades

Asiento	Fecha	Cuenta	Denominación	Definición asiento	Debe	Haber	Referencia del asiento	Importe del debe en divisa	Importe del haber en divisa
1	28/01/2019	4300002	Sage 50cloud	N/ FRA. [SF [1]	176,00		1	176,00	
	28/01/2019	7000001	VENTAS DE MERCANCIAS	N/ FRA. [SF [1] Sage 50cloud		150,00			
	28/01/2019	4770021	IVA REPERCUTIDO 21%	N/ FRA. [SF [1] Sage 50cloud		21,00			
	28/01/2019	4770010	IVA REPERCUTIDO 10%	N/ FRA. [SF [1] Sage 50cloud		5,00			
			<b>TOTAL ASIENTO: 1 - 1</b>		<b>176,00</b>	<b>176,00</b>			
2	28/01/2019	4300002	Sage 50cloud	N/ FRA. [SF [2]	3.121,80		2	3.121,80	
	28/01/2019	7000001	VENTAS DE MERCANCIAS	N/ FRA. [SF [2] Sage 50cloud		2.580,00			
	28/01/2019	4770021	IVA REPERCUTIDO 21%	N/ FRA. [SF [2] Sage 50cloud		541,80			
			<b>TOTAL ASIENTO: 2 - 2</b>		<b>3.121,80</b>	<b>3.121,80</b>			
3	28/01/2019	4300003	Nuria Serrano Garcia	N/ FRA. [SF [3]	4.630,78		3	4.630,78	
	28/01/2019	7000001	VENTAS DE MERCANCIAS	N/ FRA. [SF [3] Nuria Serrano Garcia		3.640,00			
	28/01/2019	4770021	IVA REPERCUTIDO 21%	N/ FRA. [SF [3] Nuria Serrano Garcia		776,58			
	28/01/2019	4770010	IVA REPERCUTIDO 10%	N/ FRA. [SF [3] Nuria Serrano Garcia		14,20			
			<b>TOTAL ASIENTO: 3 - 3</b>		<b>4.630,78</b>	<b>4.630,78</b>			
4	28/01/2019	4000001	Distribuciones S.A.	S/ FRA. [1]		3.296,81	4		3.296,81
	28/01/2019	6000001	COMPRAS DE MERCANCIAS	S/ FRA. [1] Distribuciones S.A.	2.739,00				
	28/01/2019	4720021	IVA SOPORTADO 21%	S/ FRA. [1] Distribuciones S.A.	542,01				
	28/01/2019	4720010	IVA SOPORTADO 10%	S/ FRA. [1] Distribuciones S.A.	15,80				
			<b>TOTAL ASIENTO: 4 - 4</b>		<b>3.296,81</b>	<b>3.296,81</b>			
5	28/01/2019	4000001	Distribuciones S.A.	S/ FRA. [2]		223,85	5		223,85
	28/01/2019	6000001	COMPRAS DE MERCANCIAS	S/ FRA. [2] Distribuciones S.A.	185,00				
	28/01/2019	4720021	IVA SOPORTADO 21%	S/ FRA. [2] Distribuciones S.A.	38,85				
			<b>TOTAL ASIENTO: 5 - 5</b>		<b>223,85</b>	<b>223,85</b>			
6	28/01/2019	4000002	Papelaria Nova S.L.	S/ FRA. [1]		1.522,18	6		1.522,18
	28/01/2019	6000001	COMPRAS DE MERCANCIAS	S/ FRA. [1] Papelaria Nova S.L.	1.258,00				
	28/01/2019	4720021	IVA SOPORTADO 21%	S/ FRA. [1] Papelaria Nova S.L.	264,18				
			<b>TOTAL ASIENTO: 6 - 6</b>		<b>1.522,18</b>	<b>1.522,18</b>			

Ver asiento | Ver cuenta | Salir

## Posibilidad de importar y exportar los movimientos contables

**Novedad:** La posibilidad de importar y exportar movimientos contables permite utilizar Sage 50cloud como motor de contabilización enlazado a través de este mecanismo con aplicaciones de terceros especializadas en sectores específicos. Entre las posibilidades de esta opción de importación y exportación de información contable destacan las siguientes:

- Importación y exportación de cuentas contables y asientos.
- Diferentes validaciones previas a la importación.
- Histórico de importaciones realizadas.
- Posibilidad de deshacer importaciones realizadas.
- Posibilidad de parametrizar aspectos para la gestión de divisas, analítica y generación de previsiones de cobro y pago.
- Borrado masivo de asientos por rango de fechas o número de asiento.

**Beneficio:** posibilidad de integrar con aplicaciones de gestión comercial de terceros que estén especializadas en algún sector particular.

Asistente para la importación de asientos

**sage 50c**

Inicio proceso  
 Selección ficheros  
 Configuración asientos  
 Validación de datos  
 Importación de datos

**Selección de ficheros para la importación**

Cuentas      
 Asientos      
 Observaciones

**Incidencias de estructuras**

**Descripción:**  
 En este apartado debe seleccionar los ficheros que utilizará para realizar la importación de datos.

## Funciones avanzadas en Libros y Balances

**Novedad:** las posibilidades de los listados de Sage 50c pueden aplicarse a los libros y balances de la aplicación: Libro Diario, Libro Mayor, Sumas y Saldos, Balance de Situación, Cuenta de Pérdidas y Ganancias, etc...

Posibilidad de realizar búsquedas, filtros, analizar la información, personalizar el orden, exportar a Excel, guardar en Onedrive, imprimir en color con la información resaltada, etc...

Posibilidad de navegar a la información mostrada, como por ejemplo el asiento contable o la subcuenta.

**Beneficio:** mayores posibilidades de analizar la información de los libros y los balances de la aplicación. Mayor agilidad en la localización y gestión de la información contenida.

Lista de libro diario

Buscar    Mostrar    Analizar

Columna: Todas las columnas

Buscar: Sage 50c

Coincidir may/min

Comenzar al inicio  
 Comenzar al final  
 Búsqueda hacia atrás  
 Búsqueda incremental  
 Resaltar línea entera

Resultados:

Columna	Valor
Denominación	Sage 50c - Cliente
Definición	N/FRA 1 Sage 50c - Cliente
Definición	N/FRA 1 Sage 50c - Cliente
Denominación	Sage 50c - Cliente

Asiento	Fecha	Cuenta	Denominación	Definición	Debe	Haber
<b>ASIENTO 1</b>						
1	20/03/2017	43000002	Sage 50c - Cliente	N/ FRA 1	565,07	
	20/03/2017	70000001	Ventas de mercaderías	N/FRA 1 Sage 50c - Cliente		467,00
	20/03/2017	47700021	IVA repercutido 21%	N/FRA 1 Sage 50c - Cliente		98,07
			<b>TOTAL ASIENTO 1</b>		<b>565,07</b>	<b>565,07</b>
<b>ASIENTO 2</b>						
2	20/03/2017	40000001	Distribuciones S.A.	S/ FRA 1		3.841,75
	20/03/2017	60000001	Compras de mercaderías	S/ FRA 1 Distribuciones S.A.	3.175,00	
	20/03/2017	47200021	IVA soportado 21%	S/ FRA 1 Distribuciones S.A.	666,75	
			<b>TOTAL ASIENTO 2</b>		<b>3.841,75</b>	<b>3.841,75</b>
<b>ASIENTO 3</b>						
3	20/03/2017	43000002	Sage 50c - Cliente	N/ FRA 2	393,25	
	20/03/2017	70000001	Ventas de mercaderías	N/FRA 2 Sage 50c - Cliente		325,00
	20/03/2017	47700021	IVA repercutido 21%	N/FRA 2 Sage 50c - Cliente		68,25
			<b>TOTAL ASIENTO 3</b>		<b>393,25</b>	<b>393,25</b>
<b>ASIENTO 4</b>						
4	20/03/2017	57000000	CONTADO	REPOSICIÓN DE CAJA 0001	100,00	
	20/03/2017	55500002	CUENTA PUENTE REPOSICION/RETRADA	REPOSICIÓN DE CAJA 0001		100,00
			<b>TOTAL ASIENTO 4</b>		<b>100,00</b>	<b>100,00</b>
<b>ASIENTO 5</b>						

Ver asiento    Ver cuenta    Salir

**Exportar**

C:\Users\joaquin.torres\Desktop\Libro diario

xls EXCEL  
 htm HTML  
 pdf PDF  
 txt TEXTO  
 xml XML  
 excel Tabla Dinámica

Abrir documento tras exportar

Enviar por correo electrónico

Exportar

Ruta de la plantilla del informe  
C:\DEMOS\_2016\SAGES50CBETA\SAGES50CSERV.r

## Contabilidad Analítica Multinivel

**Novedad:** posibilidad de trabajar con contabilidad analítica multinivel, pudiendo utilizar hasta dos planes analíticos con hasta dos niveles analítico por cada plan totalmente configurables. Los nombres de los planes y los niveles puede personalizarse según necesidades de cada empresa. La imputación analítica puede realizarse directamente en el asiento, desde los generadores de asientos de compras y ventas, así como desde la creación automática de asientos procedentes de la gestión comercial. Dicha imputación analítica puede realizarse manualmente o bien de forma automatizada según un reparto lineal o bien en base a porcentajes.

La información recogida en la contabilidad analítica puede explotarse posteriormente para su análisis desde el Diario y el Mayor, así como desde el Extracto contable y el Balance por planes analíticos.

**Beneficio:** mayor potencia de análisis contable por proyecto, departamento, centro de coste, etc... Mayor flexibilidad en el análisis contable pudiendo llevar un doble control analítico con dos planes independientes. Mayor agilidad y velocidad en la introducción de datos con la asignación automática a planes y niveles analíticos y la posibilidad de trabajar con múltiples niveles analíticos asociados a una misma línea del asiento contable.

Asientos contables

Nuevo Borrarr Imprimir Ventas Compras Cobros Pagos Prefef. Importes Extracto Previs. Opciones

Fecha: 18/05/2017 Número: 9 Referencia: 9

Operación: Documento:

Nombre: COMPRAS DE MERCADERIAS Saldo: 100,00 Descuadre: 0,00

Cuenta	Concepto	Debe	Haber	N/A	Plan 1	Plan 2	Obs.	IVA
40000001	S/ FRA. [5]							121,00
60000001	S/ FRA. [5] Proveedores S.A.	100,00		<input checked="" type="checkbox"/>	01	02		
47200021	S/ FRA. [5] Proveedores S.A.	21,00		<input type="checkbox"/>				
		121,00	121,00					

C.NA1	Nombre	Importe	C.NA2	Nombre	Importe
0001	Secundari...	75,00	0002	Secundari...	50,00
			0003	Secundari...	25,00
0004	Secundari...	25,00			
Reparto		Total NA1: 100,00	Total NA2: 100,00		

Li	Cuenta	Fecha	Liq.o	Fecha op.	Orden	Núm.fra.	Ti	Tipo op.	IVA	Base IVA	% IVA	Importe IVA	% Rec.	Imp. Recargo
0	40000001	18/05/2017	0	18/05/2017	1	5	5		03	100,00	21,00	21,00	0,00	0,00

### Generador de asientos de facturas de compra

**Novedad:** posibilidad de introducir asientos de facturas de compra de forma rápida y asistida, creando sus previsiones de pago automáticamente.

Es posible indicar fecha, proveedor, nº de factura, así como datos de IVA, recargos, retenciones, descuento pronto pago y contrapartidas.

Es posible trabajar con contabilidad analítica con múltiples planes y niveles repartiendo el importe de contrapartida en diferentes cuentas analíticas de forma avanzada.

Es posible introducir un importe de factura teórico para que se compruebe que el importe final del asiento cuadra y no se han cometido errores antes de generarlo.

Posibilidad de presentar o no el asiento tras su realización.

Posibilidad de generar también el asiento de pago de la factura al mismo momento.

Posibilidad de definir las fechas de vencimiento a partir de la fecha del asiento.

Posibilidad de marca el asiento como RECC o ISP.

**Beneficio:** mayor agilidad en la entrada de asientos de factura de compra. Mayor seguridad en el resultado final del asiento, comprobando que el total de la factura coincide con la información del asiento. Generación asociada de la previsión de pago para su gestión en tesorería. Menores conocimientos necesarios para generar contabilidad dado que se realiza a través de un proceso asistido. Ahorro de tiempo pudiendo generar el asiento de la factura y del pago a la vez.

Generador de asientos de facturas de compra

**Datos factura**

Fecha asiento: 22/03/17    Proveedor: 40000001    Distribuciones S.A.

Fecha factura: 22/03/17    Factura: 5    Total factura teórico: 0,00     RECC

Definición debe: S/ FRA. [5] Distribuciones S.A.    Definición haber: S/ FRA. [5]

**Tipos de IVA**

Código	Definición	Base	% IVA	IVA	% Rec.	Recargo
03	IVA 21% (5,2%)	800,00	21,00	168,00	0,00	0,00
02	IVA 10% (1,4%)	100,00	10,00	10,00	0,00	0,00

Total factura calculado: 1078,00

**Datos pie factura**

Descuento P.P.: 0,00 %     Retención     Base     Fra.    0,00 %    0

**Contrapartidas**

Cuenta	Definición	Importe
60000001	Compras de mercaderías	900,00

Total contrapartidas: 900,00

**Cuentas secundarias**

Cuenta	Nombre	Importe
0001	Barcelona	0,00
0002	Madrid	0,00
0003	Sevilla	0,00
0004	Zaragoza	0,00

Reparto: 0

Presentar asiento     Contabilizar pago     Vencimientos a partir de fecha asiento     ISP

## Generador de asientos de facturas de venta

**Novedad:** posibilidad de introducir asientos de facturas de venta de forma rápida y asistida, creando sus previsiones de cobro automáticamente.

Es posible indicar fecha, cliente, nº de factura, así como datos de IVA, recargos, retenciones, descuento pronto pago, recargo financiero y contrapartidas.

Es posible trabajar con contabilidad analítica con múltiples planes y niveles repartiendo el importe de contrapartida en diferentes cuentas analíticas de forma avanzada.

Es posible introducir un importe de factura teórico para que se compruebe que el importe final del asiento cuadra y no se han cometido errores antes de generarlo.

Posibilidad de presentar o no el asiento tras su realización.

Posibilidad de generar también el asiento de cobro de la factura al mismo momento.

**Beneficio:** mayor agilidad en la entrada de asientos de factura de venta. Mayor seguridad en el resultado final del asiento, comprobando que el total de la factura coincide con la información del asiento. Generación asociada de la previsión de cobro para su gestión en tesorería. Menores conocimientos necesarios para generar contabilidad dado que se realiza a través de un proceso asistido. Ahorro de tiempo pudiendo generar el asiento de la factura y del cobro a la vez.

Generador de asientos de facturas de venta

---

**Datos factura**

Fecha asiento: 22/03/17    Cliente: 43000002    Sage 50c - Cliente

Fecha factura: 22/03/17    Factura:    Total factura teórico: 0,00

Definición debe: N/ FRA. [4]    Definición haber: N/ FRA. [4] Sage 50c - Cliente

**Tipos de IVA**

Código	Definición	Base	% IVA	IVA	% Rec.	Recargo
03	IVA 21% (5,2%)	250,00	21,00	52,50	0,00	0,00
02	IVA 10% (1,4%)	45,00	10,00	-4,50	0,00	0,00

Total factura calculado: 352,00

**Datos pie factura**

Descuento P.P.: 0,00 %    Retención  Base  Fra. 0,00 %    Rec. financiero: 0,00 %

**Contrapartidas**

Cuenta	Definición	Importe
70000001	Ventas de mercaderías	295,00

Total contrapartidas: 295,00

**Cuentas secundarias**

Cuenta	Nombre	Importe
0001	Barcelona	50,00
0002	Madrid	50,00
0003	Sevilla	195,00
0004	Zaragoza	0,00

Reparto: 295,00

Presentar asiento     Contabilizar cobro

### Generador de asientos de cobro

**Novedad:** posibilidad de introducir asientos de cobros de forma rápida y asistida, casando la información automáticamente con las previsiones de cobro existentes.

Es posible indicar fecha de cobro, cuenta bancaria o de caja principal, y definición de la línea.

Es posible capturar todas las previsiones que vencen en el día automáticamente, seleccionar las previsiones por rango de clientes o bien introducir apuntes manualmente.

Es posible indicar gastos bancarios especificando la cuenta contable de gastos.

Es posible realizar un único asiento o bien generar un asiento por cada previsión cobrada, aspecto de interés en el caso de que se prefiera tener un movimiento en la contabilidad por cada cobro tal y como se visualizaría por ejemplo en un extracto bancario.

Posibilidad de presentar el asiento una vez generado.

**Beneficio:** mayor agilidad en la entrada de asientos de cobros. Menores pasos necesarios realizando la casación de forma automática y dejando ligada factura, previsión, cobro y asiento. Mayor seguridad en el resultado final del asiento tomando pudiendo tomar los importes cobrados directamente de la previsión sin necesidad de teclearlos. Menores conocimientos necesarios para generar contabilidad dado que se realiza a través de un proceso asistido. Ahorro de tiempo pudiendo contabilizar múltiples cobros todos a la vez.

Generador asientos de cobro

Generador de asientos de cobro

Fecha cobro: 23/03/2017  Asiento por línea

Cuenta bancaria: 57200001  BBVA

Definición: COBROS DEL DIA

Cuenta	Definición	Importe	Definición Asiento	Banco
43000002	Sage 50c - Cliente	42,35	COBRO FRA. 3/1	57200001
43000002	Sage 50c - Cliente	196,62	COBRO FRA. 2/2	57200001
43000002	Sage 50c - Cliente	224,45	COBRO FRA. 1/2	57200001
43000004	Marta García Lopez	290,40	COBRO FRA. 6/1	57200002
43000004	Marta García Lopez	290,40	COBRO FRA. 6/2	57200002
43000003	Marta Galvez García	565,07	COBRO FRA. 5/1	57200001

Total cobros: 1609,29

Gastos bancarios

Cuenta gastos: 62600000  GASTOS BANCARIOS  Importe: 0,00

Presentar asiento

## Generador de asientos de pago

**Novedad:** posibilidad de introducir asientos de pago de forma rápida y asistida, casando la información automáticamente con las previsiones de pago existentes.

Es posible indicar fecha de pago, cuenta bancaria o de caja principal, y definición de la línea.

Es posible capturar todas las previsiones que vencen en el día automáticamente, seleccionar las previsiones por rango de proveedores o bien introducir apuntes manualmente.

Es posible indicar gastos bancarios especificando la cuenta contable de gastos.

Es posible realizar un único asiento por cada cuenta o bien generar un asiento por cada previsión pagada, aspecto de interés en el caso de que se prefiera tener un movimiento en la contabilidad por cada cobro tal y como se visualizaría por ejemplo en un extracto bancario.

Posibilidad de presentar el asiento una vez generado.

**Beneficio:** mayor agilidad en la entrada de asientos de pago. Menores pasos necesarios realizando la casación de forma automática y dejando ligada factura, previsión, cobro y asiento. Mayor seguridad en el resultado final del asiento tomando pudiendo tomar los importes pagados directamente de la previsión sin necesidad de teclearlos. Menores conocimientos necesarios para generar contabilidad dado que se realiza a través de un proceso asistido. Ahorro de tiempo pudiendo contabilizar múltiples cobros todos a la vez.

Generador asientos de pago

Generador de asientos de pago

Fecha pago: 23/03/2017  Asiento por línea

Cuenta bancaria: 57200001  BBVA

Definición: PAGOS DEL DIA

Cuenta	Definición	Importe	Definición Asiento	Banco
40000001	Distribuciones S.A.	10.285,00	PAGO FRA. 1/1	57200001
40000001	Distribuciones S.A.	818,08	PAGO FRA. 4/1	57200001
40000001	Distribuciones S.A.	818,08	PAGO FRA. 4/2	57200001
40000001	Distribuciones S.A.	672,55	PAGO FRA. 12/2	57200001
40000002	Compras agrupadas, S.L.	150,00	TRANSFERENCIA ENTREGA A CUENTA	57200002

Total pagos: 12743,71

Gastos bancarios

Cuenta gastos: 62600000  GASTOS BANCARIOS

Presentar asiento

## Mantenimiento de subcuenta

**Novedad:** mayor longitud de la cuenta contable.

Acceso directo a información como el mayor, extracto de cuenta.

Posibilidad de crear un asiento desde el mantenimiento de subcuenta.

Posibilidad de crear diferentes tipos de IVA e IRPF incluso con mismo porcentaje de impuesto para cada tipo de operación.

Posibilidad de asociar diferentes planes, niveles y cuentas analíticas con porcentajes de reparto para la asignación automática de la contabilidad analítica al generar los asientos contables.

**Beneficio:** acceso rápido a opciones relacionadas y mayor flexibilidad en el uso de las subcuentas.

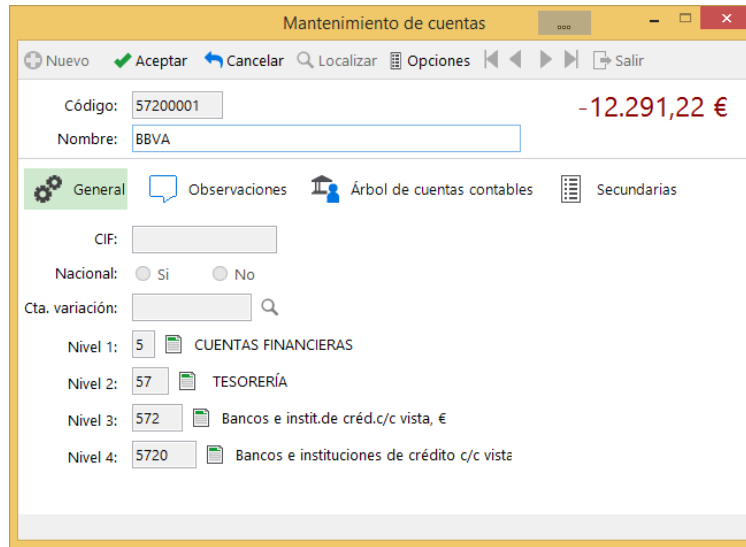

### Asientos predefinidos

**Novedad:** La entrada de la información se realiza linealmente como si fuera una hoja de Excel y los cálculos se realizan a través de operadores como multiplicar, sumar, etc... también como si fuera un Excel.

Posibilidad de configurar como periódico un predefinido desde el propio mantenimiento de predefinidos.

Posibilidad de convertir un asiento en una plantilla de predefinido y periodificarlo.

**Beneficio:** mayor sencillez en la definición de asientos predefinidos y mayor agilidad en la creación de predefinidos desde asientos que pueden llegar a ser recurrentes.

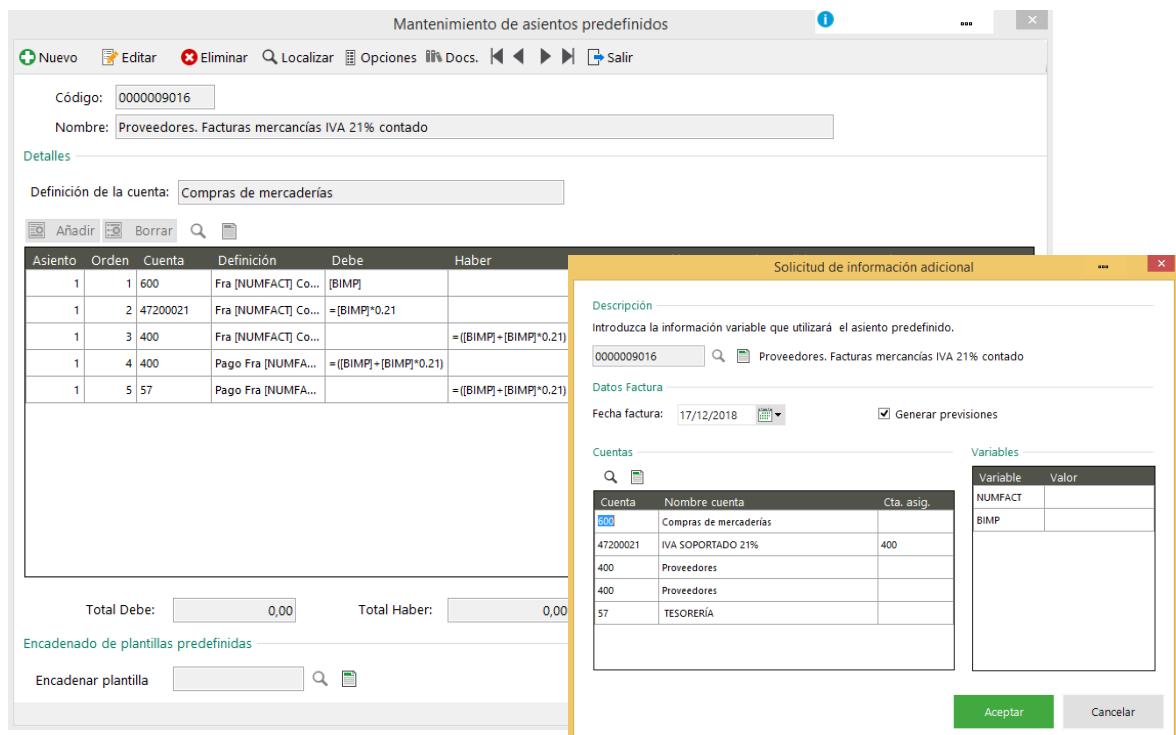

## Asientos periódicos

**Novedad:** posibilidad de configurar como periódico un predefinido desde el propio mantenimiento de predefinidos.

Posibilidad de convertir un asiento en una plantilla de predefinido y periodificarlo.

Mayor flexibilidad en la configuración de fechas para la ejecución de asientos periódicos (por ejemplo, el día 15 y 30 de cada mes, el último día del mes, etc...).

Posibilidad crear una tarea programa de Windows para ejecutar automáticamente los asientos periódicos con notificación en el Widget de Notificaciones.

**Beneficio:** mayor sencillez en la definición de asientos periódicos y posibilidad de generarlos de forma 100% desasistida.

Programación de asientos predefinidos

Programación  Habilitado

Nombre:   Siempre Inicio:  Expiración:

Diariamente  Seleccionar todos

Semanalmente  Enero  Febrero

Mensualmente  Marzo  Abril

Julio  Agosto

Septiembre  Octubre

Noviembre  Diciembre

Dias	El
<input type="checkbox"/> 1	<input type="checkbox"/> 2
<input type="checkbox"/> 3	<input type="checkbox"/> 4
<input type="checkbox"/> 5	<input type="checkbox"/> 6
<input type="checkbox"/> 7	<input type="checkbox"/> 8
<input type="checkbox"/> 9	<input type="checkbox"/> 10
<input type="checkbox"/> 11	<input type="checkbox"/> 12
<input type="checkbox"/> 13	<input type="checkbox"/> 14
<input type="checkbox"/> 15	<input type="checkbox"/> 16
<input type="checkbox"/> 17	<input type="checkbox"/> 18
<input type="checkbox"/> 19	<input type="checkbox"/> 20
<input type="checkbox"/> 21	<input type="checkbox"/> 22
<input type="checkbox"/> 23	<input type="checkbox"/> 24
<input type="checkbox"/> 25	<input type="checkbox"/> 26
<input type="checkbox"/> 27	<input type="checkbox"/> 28
<input checked="" type="checkbox"/> 29	<input type="checkbox"/> 30
<input type="checkbox"/> 31	<input type="checkbox"/> Último

Configuración

No hay cuentas ni variables que configurar

## Contabilidad Presupuestaria

**Novedad:** posibilidad de trabajar contabilidad presupuestaria por niveles, no solo por subcuenta.

Posibilidad de realizar contabilidad presupuestaria por cuentas analíticas a dos niveles y comparar el plan presupuestario con la realidad a nivel de analítica. De igual forma es posible incrementar de forma global el importe presupuestado por importe o por porcentaje.

Entrada lineal de información pudiendo cambiar de campo con las flechas de dirección.

**Beneficio:** mayor flexibilidad en la gestión de la contabilidad presupuestaria.

Mantenimiento de contabilidad presupuestaria

Nuevo Aceptar Cancelar Localizar Opciones Salir

Código: 01  
Nombre: Gatos empresa: compras + gasoil

Cuentas

Cu...	No...	En...	Fe...	Ma...	Abril	Ma...	Jun...	Julio	Ag...	Se...	Oct...	Dici...	Total
6000...	COM...	12,50	12,50	12,50	12,50	12,50	12,50	12,50	12,50	12,50	12,50	12,50	150,00
6280...	Gasoil	180,...	9,99...	564,00	845,00	687,00	157,00	245,00	658,00	578,00	548,00	258,00	14.74...

Planes analíticos

Plan	Nombre	C.NA1	Nombre	%C...	C.N...	Nombre	Imp...	%C...
01	Plan 1	0001	Secundaria 1	50,00	0002	Secundaria 2	3,13	25,00
					0003	Secundaria 3	3,12	25,00
		0004	Secundaria 4	50,00			6,25	50,00
02	Plan 2	0001	Secundaria 1	100,00			12,50	100,00

Asociar con BABEL Saldo actual: 400,00

Incrementar plantilla

Tipo: Porcentaje Incremento: 0,00

Total % plan --: 0,00 Total % C.NA1 --: 0,00 Repartir %

## Comunicación Bancaria

**Novedad:** nueva gestión de comunicación bancaria que permite enlazar Sage 50c con las entidades bancarias del cliente a efectos de permitir descargar de forma online los extractos bancarios y listarlos desde dentro de la aplicación sin necesidad de acceder a la web del banco. Posibilidad de conciliar los extractos bancarios con los movimientos contables a partir de la opción de conciliación bancaria.

**Beneficio:** integración de las operativas de consulta y análisis de la información de sus entidades bancarias con el objetivo de automatizar posteriormente su conciliación con los movimientos contables.

Sage50

sage Bank Feeds

Conexión segura

Selecciona tu banco Especifica

Selección de banco

Selecciona el país en el que se encuentra tu banco y luego s

País

Spain

Conecta a:  Bancos populares  Otros bancos

Bankia BBVA

ING Unicaja

Sabadell EspañaDiva

¿No puedes encontrar tu banco? Intenta buscarlo.

Sage50

sage Bank Feeds

Conexión segura

✓ Selecciona tu banco Especifica tu cuenta Completa la configuración

Inicia sesión para seleccionar tu cuenta y la fecha de inicio.

Se necesita tu información de banca online para conectarse a tu cuenta bancaria.

Después de iniciar sesión, selecciona tu cuenta y especifica una fecha de inicio para los movimientos pasados.

Tipo de cuenta

Banking Cloud (xxxx3xxx) Cambiar

Fecha de inicio

El sistema intenta extraer los movimientos de la cuenta bancaria a partir de la fecha especificada a continuación. Puedes cambiar la fecha, sin embargo, el número de movimientos recuperados depende del banco seleccionado.

18/11/2017

Nota: La descarga inicial de movimientos pasados puede tardar unos minutos dependiendo de la fecha seleccionada.

Volver Procesar Cancelar

## Conciliación de extractos bancarios con Contabilidad

**Novedad:** nueva gestión de conciliación bancaria orientada a permitir puntear/casar la información de las cuentas bancarias con los movimientos contables.

Posibilidad de filtrar la información por importe, así como a partir de una fecha y establecer unos días de margen por si el movimiento bancario se ha registrado antes o después de la fecha del movimiento contable.

Posibilidad de conectar de forma online con diferentes entidades bancarias para la descarga automática de los movimientos bancarios o bien capturar la información bancaria a partir del fichero CSB43 facilitado por la entidad bancaria.

Posibilidad de realizar la conciliación de forma automática, así como generar automáticamente los asientos contables correspondientes a los movimientos bancarios no contabilizados.

**Beneficio:** mayor agilidad y fiabilidad en la tarea de conciliar los movimientos bancarios con la contabilidad de la empresa, evitando errores y cargos no deseados.

Nº Orden	Fecha	Referencia	Concepto	Debe	Haber	Conciliado	
2	08/11/2017	817356636	817356636	...	0,00	78,99	<input type="checkbox"/>
3	08/11/2017	817356632	817356632	...	78,99	0,00	<input type="checkbox"/>
4	08/11/2017	817356628	817356628	...	33,99	0,00	<input type="checkbox"/>
5	09/11/2017	817356660	Payment by Check 817356660	...	0,00	59,00	<input type="checkbox"/>
6	09/11/2017	817356624	817356624	...	0,00	250,99	<input type="checkbox"/>
7	09/11/2017	817356620	817356620	...	0,00	500,00	<input type="checkbox"/>

## IVA soportado – Libro de facturas recibidas

**Novedad:** Posibilidad de presentar el formato oficial del libro de IVA soportado, el cual puede ser personalizado añadiendo columnas, así como beneficiarse de todas las ventajas existentes en el motor de listados de Sage 50cloud (búsquedas con resalte, exportación avanzada de información, integración con Onedrive, aplicación de reglas para resaltar información, etc...)

**Beneficio:** mayor flexibilidad en la presentación de los libros de facturas recibidas y mejores capacidades de análisis de la información

Listado de IVA soportado - Libro facturas recibidas

**IVA soportado - Libro facturas recibidas**

Periodos  🔍

Tipos de IVA  Todos  Desde  🔍  Hasta  🔍

Países  Todos  Desde  🔍  Hasta  🔍

Valores predeterminados ⚙️

**Opciones**

Tipo de listado:  ▼

Todos los periodos

Incluir periodos no liquidados

Ordenar por:  ▼

## IVA repercutido – Libro de facturas emitidas

**Novedad:** Posibilidad de presentar el formato oficial del libro de IVA repercutido, el cual puede ser personalizado añadiendo columnas, así como beneficiarse de todas las ventajas existentes en el motor de listados de Sage 50cloud (búsquedas con resalte, exportación avanzada de información, integración con Onedrive, aplicación de reglas para resaltar información, etc...)

**Beneficio:** mayor flexibilidad en la presentación de los libros de facturas emitidas y mejores capacidades de análisis de la información

Listado de IVA repercutido - Libro facturas emitidas

**IVA repercutido - Libro facturas emitidas**

Periodos  🔍

Tipos de operación  Todos  Desde  🔍  Hasta  🔍

Tipos de IVA  Todos  Desde  🔍  Hasta  🔍

Valores predeterminados ⚙️

**Opciones**

Tipo de listado:  ▼

Tipo de fecha:  ▼

Incluir IVA facturas internas autorepercutidas

Incluir registros de op. no sujetas

Separar facturas rectificativas

Separar facturas de tickets

Todos los periodos

Incluir periodos no liquidados

Ordenar por:  ▼

## Contadores de IVA soportado

**Novedad:** Es posible trabajar con diferentes contadores para el IVA soportado.

**Beneficio:** mayor flexibilidad en la gestión del IVA Soportado.

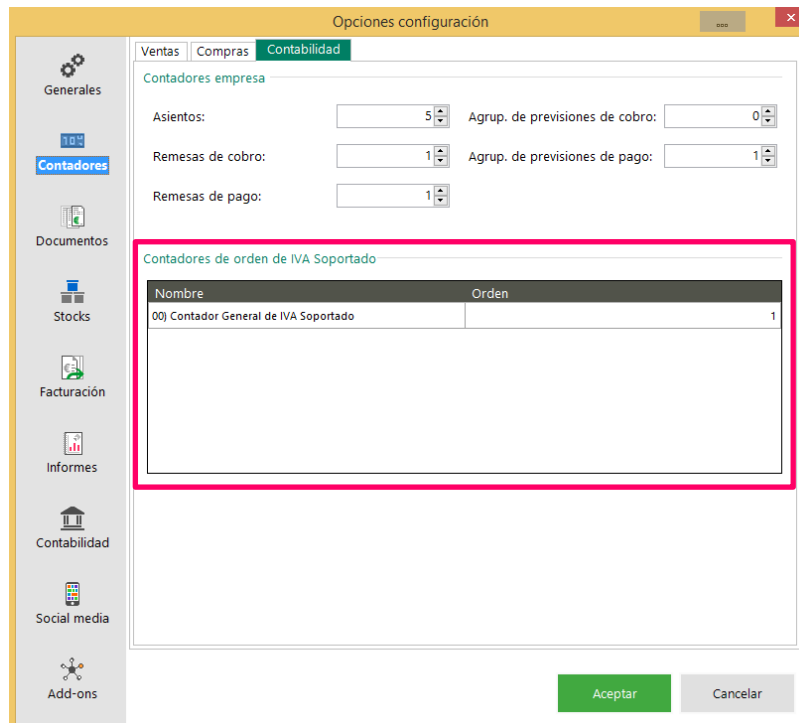

### Periodo de liquidación de retenciones

**Novedad:** es posible definir los periodos en los que se podrá realizar la liquidación de retenciones.

**Beneficio:** mayor flexibilidad y control en la liquidación de las retenciones.

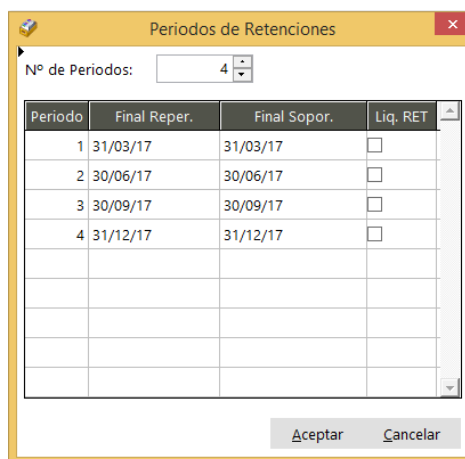

### Asiento de regularización de existencias

**Novedad:** Posibilidad de generar automáticamente el asiento de regularización de existencias indicando el saldo final de las existencias para que la aplicación pueda compararlo con el saldo inicial y generar el asiento de regularización correspondiente.

**Beneficio:** automatización del asiento contable, menos errores y posibilidad de realizar este asiento con un nivel básico de conocimiento de contabilidad.

### Análisis del Libro Diario, Libro Mayor y listado de Asientos y exportación a Excel

**Novedad:** posibilidad de analizar la información de forma avanzada, filtrando información, resaltando datos de interés, reordenando columnas y pudiendo guardar los análisis realizados en consultas guardadas y posibilidad de exportar a Excel el libro Diario, el Libro Mayor y el Listado de Asientos. Posibilidad de navegar al asiento contable y/o a la cuenta contable. Permite gestionar búsquedas de tipo Atípicas.

**Beneficio:** mayor agilidad y potencia en el análisis de los libros diario, mayor y de apuntes, pudiendo guardar filtros y reglas de resalte de información.

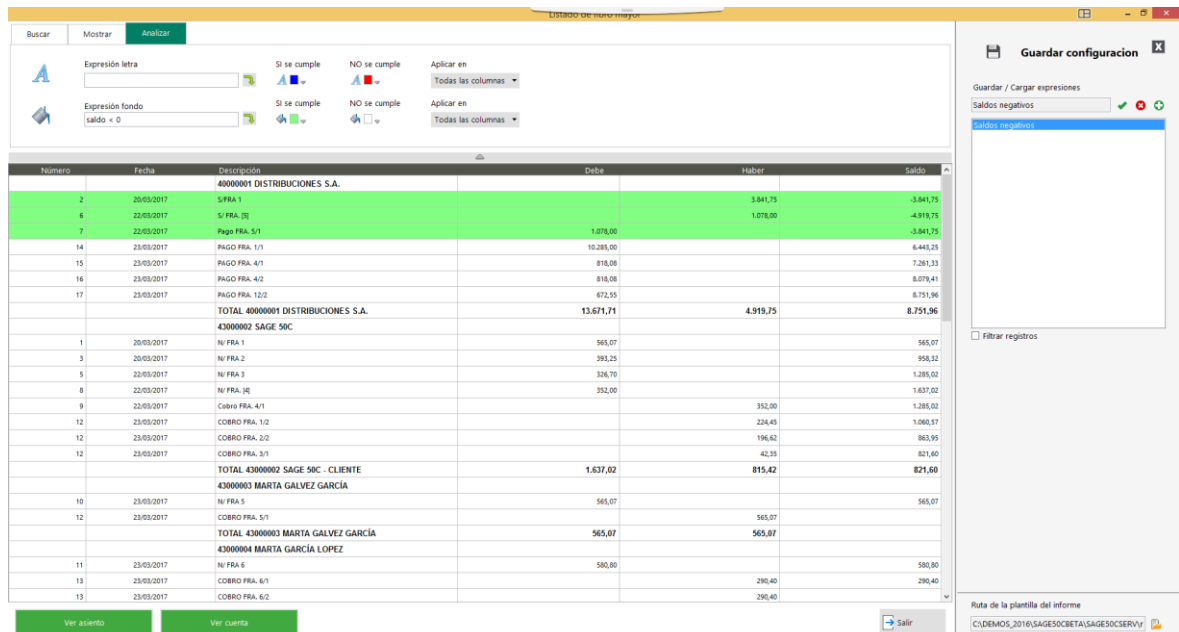

### Navegación asiento anterior y posterior

**Novedad:** posibilidad de navegar de forma rápida al asiento anterior y posterior desde la pantalla de asientos, pudiendo ir pasando de un asiento a otro de forma rápida y sencilla.

**Beneficio:** sencillez en la búsqueda de asientos consecutivos pudiendo pasar de uno a otro con un simple click de ratón.

### Cierre mensual

**Novedad:** Posibilidad de realizar cierre mes a mes completo para impedir la introducción de nueva información contable y evitar errores.

**Beneficio:** posibilidad de cerrar meses completos, pudiendo abrir un mes concreto para realizar alguna modificación de forma independiente, sin liberar el resto.

### Generador de comunicados en 347

**Novedad:** posibilidad de generar la comunicación relativa al modelo 347 a través de un generador de comunicados avanzado que permite imprimir o enviar las cartas por mail masivamente.

**Beneficio:** mayor agilidad en la generación de las comunicaciones relativas al modelo 347, pudiendo hacer uso de la funcionalidad de generador de comunicados.

**Circular Informativa del 347**

**Asunto:** 01 Comunicación a clientes

**Echegas:** Desde: 01/01/17 Hasta: 31/12/17

**Ciente:** Desde: 43000001 Hasta: 43000004

**Proveedor:** Desde: 40000001 Hasta: 40000002

**Opciones:**  
 Sin Retenciones Acumulado: 3,005.06  
 Enlazar con gestión de comunicados

**Origen:**  Nacional  Comunitario  Extracomunitario  
**Tipo:**  Clientes  Proveedores

Imprimir Selección Imprimir Salir

### Plantillas SEPA

**Novedad:** Posibilidad de trabajar con plantillas de SEPA para flexibilizar la incorporación de información adicional no contemplada en la estructura base obligatoria.

**Beneficio:** posibilidad de personalizar determinados campos importantes de la generación del fichero SEPA, aspecto que ofrece mayor flexibilidad en la gestión de dichos formatos de fichero.

**Plantillas SEPA**

Nuevo Aceptar Cancelar Borrar Duplicar Salir

Tipo: Adeudos Código: 0000000001

Nombre: Plantilla base Versión: 0

**Campos**

Campo	Valor
IndicadorApunte	NO
CodigoProposito	
PropietarioSepa	
ClausulaGastos	SLEV
IdInstruccion	[strtran(PREVISION.FACTURA,' ','_')]
CodigoPropositoAdeudo	
CodigoConceptoSEPA	SCOR
EmisorConcepto	
ReferenciaConcepto	
NoEstructurado	

### Comprobación de autorizaciones pendientes de Mandatos

**Novedad:** posibilidad de conocer de forma rápida todas aquellas autorizaciones relativas a mandatos pendientes de gestionar.

**Beneficio:** nuevas herramientas para controlar la gestión de mandatos de forma avanzada, pudiendo visualizar el estado de las autorizaciones e incluso planificar a través del Addon de Informes Configurables el envío automático de esta información a un conjunto de destinatarios.

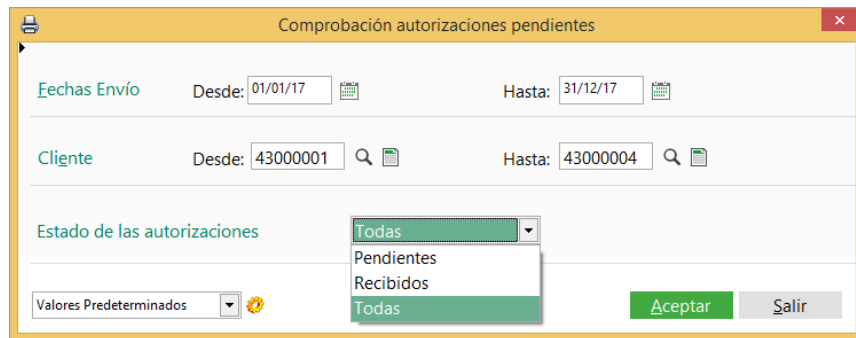

### Listado de trazabilidad de mandatos

**Novedad:** Posibilidad de conocer de forma sencilla toda la trazabilidad de los mandatos con resumen de su utilización por cliente, remesa, factura, etc...

**Beneficio:** mayor control en la gestión de los mandatos, asegurando su correcta utilización en todo momento.

Buscar | Filtrar | Mostrar | Analizar | **Imprimir/Exportar**

Previsualizar:  Mismas cond. impresión    Exportar: \_\_\_\_\_

Páginas a imprimir: 0 - 0    Dbf | Html | Word | Xml | Tabla dinámica

Imprimir:     Nº copias: 0    Excel | Pdf | Texto     Abrir documento tras exportar

Impresora destino: \\UNIFLOWRPSAA\UNIFLOW\_ENTR     Exportar según formato visualizado     Enviar por correo electrónico

Imprimir/exportar todas las pestañas

Cliente	Nombre	Fecha Fin	Fecha Env.	F. Emisión	F. Vend.	Importe
43000002	Sage 50c - Cliente					
	MANDATO Nº: ES1900032547848L000200000000000001		01/12/16			
	REMESSA Nº: 1					
	FACTURA Nº: 1    ORDEN Nº: 1			20/03/17	19/04/17	282.54
	FACTURA Nº: 2    ORDEN Nº: 1			20/03/17	19/04/17	196.63
	FACTURA Nº: 61    ORDEN Nº: 2			16/11/16	15/01/17	282.53
	FACTURA Nº: 64    ORDEN Nº: 2			22/11/16	21/01/17	282.53
	FACTURA Nº: 65    ORDEN Nº: 2			22/11/16	21/01/17	282.53
	<b>TOTAL MANDATO ES1900032547848L000200000000000001:</b>					<b>1,326.76</b>

### Modificación masiva de fecha de operación

**Novedad:** Posibilidad de modificar masivamente la fecha de operación en aquellos casos en los que sea necesario.

**Beneficio:** mayor agilidad en la gestión de la fecha de operación de los asientos.

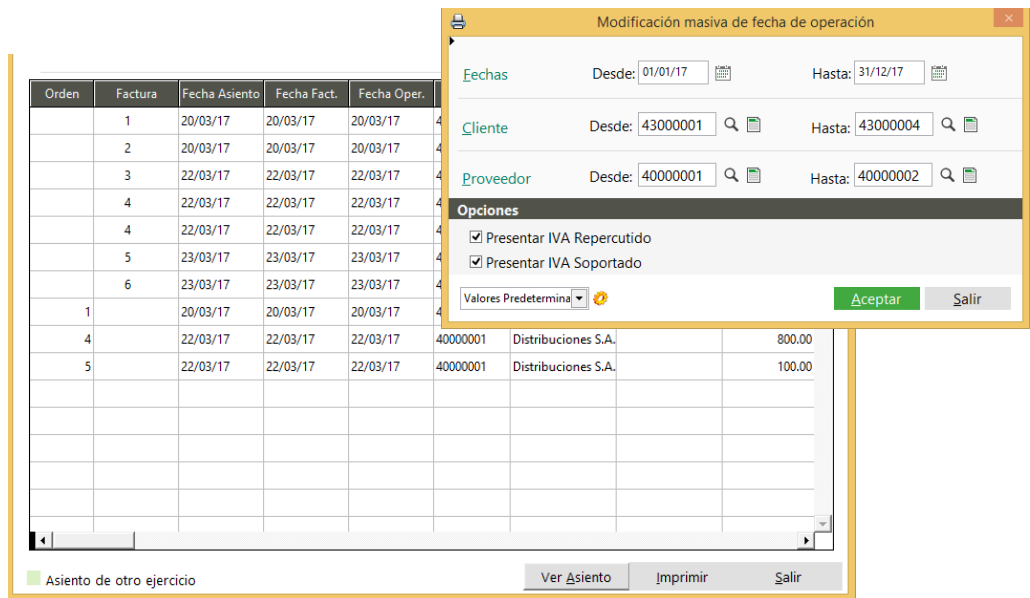

### Contabilidad analítica automática por almacén en facturación de ventas

**Novedad:** en caso de trabajar con la gestión comercial es posible asociar una cuenta analítica a un almacén. De esta forma, al facturar las ventas podrán controlarse estas ventas con cuentas analíticas..

**Beneficio:** posibilidad de automatizar la generación de contabilidad analítica a través de los documentos de gestión comercial.

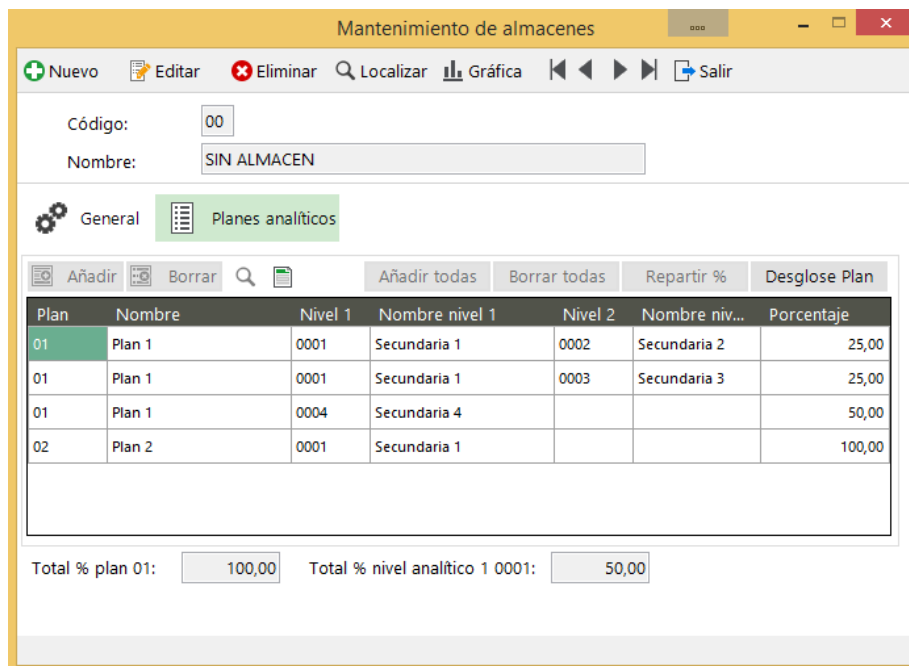

### Contabilidad analítica automática por almacén en facturación de ventas

**Novedad:** en caso de trabajar con la gestión comercial es posible asociar una cuenta analítica a un almacén. De esta forma, al recibir las facturas de compra podrán controlarse estas ventas con cuentas analíticas.

**Beneficio:** posibilidad de automatizar la generación de contabilidad analítica a través de los documentos de gestión comercial.

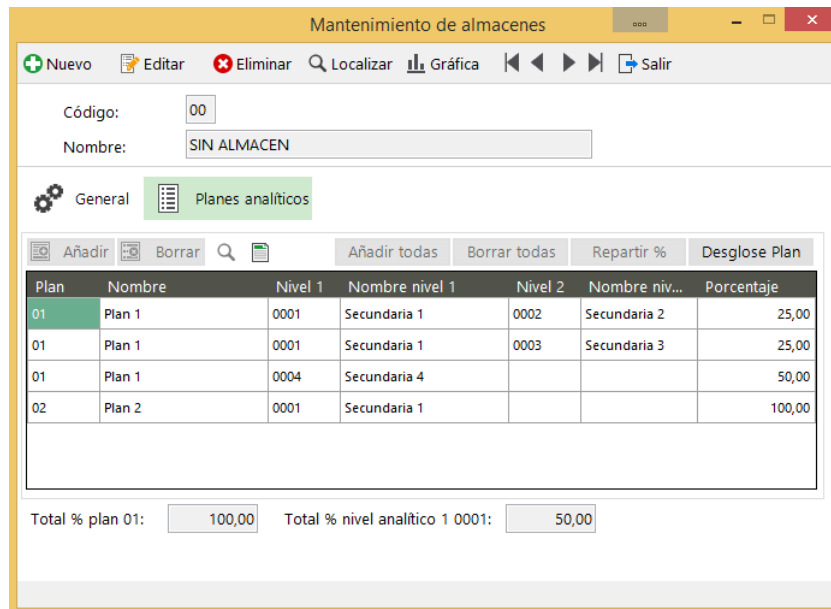

Plan	Nombre	Nivel 1	Nombre nivel 1	Nivel 2	Nombre niv...	Porcentaje
01	Plan 1	0001	Secundaria 1	0002	Secundaria 2	25,00
01	Plan 1	0001	Secundaria 1	0003	Secundaria 3	25,00
01	Plan 1	0004	Secundaria 4			50,00
02	Plan 2	0001	Secundaria 1			100,00

Total % plan 01: 100,00      Total % nivel analítico 1 0001: 50,00

### Utilizar % de distribución automática en cuentas analíticas

**Novedad:** Permite utilizar un % de distribución en la asignación de cuentas analíticas y repartir automáticamente el importe según la distribución al generar asientos.

**Beneficio:** automatización de la generación de la contabilidad analítica pudiendo establecer una fórmula para repartir el importe al generar los asientos entre diferentes cuentas analíticas.

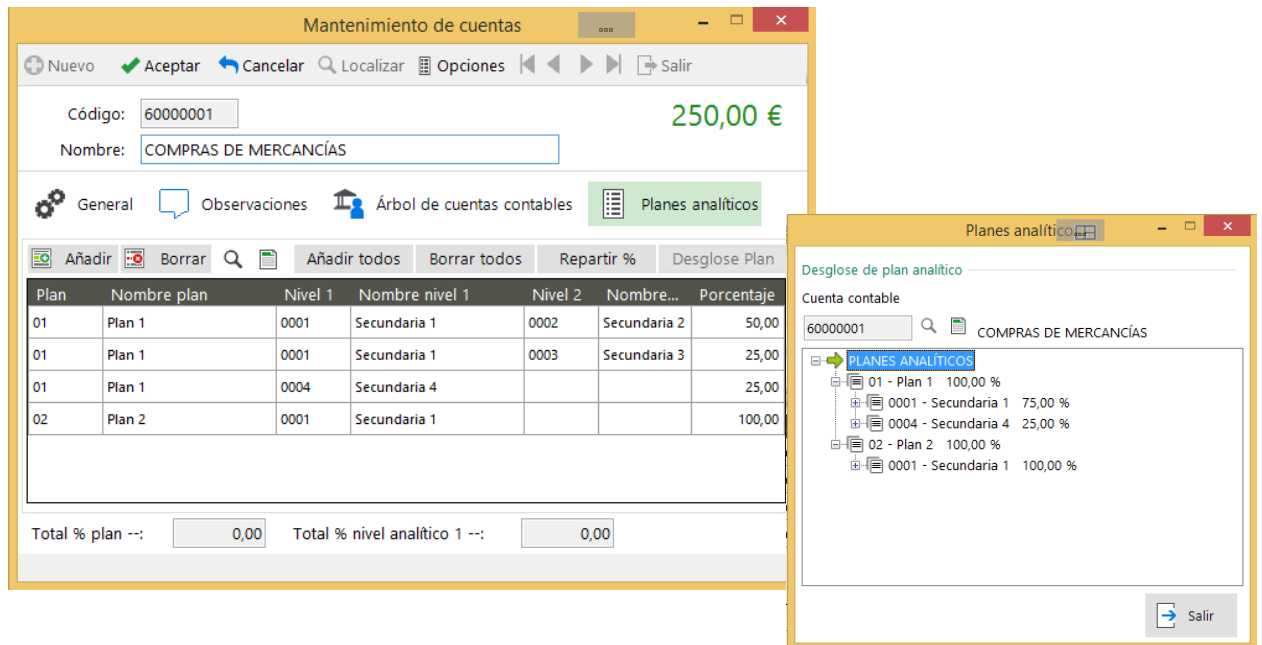

### Asentar pagarés a través de cuentas de efectos a cobrar

**Novedad:** posibilidad de generar asientos de pagarés de cobro automáticamente a través de cuentas de efectos comerciales a cobrar (431-441)

**Beneficio:** automatización del uso de cuentas puente en la generación de asientos de cobro de pagarés.

### Utilizar asiento puente de efectos a pagar en pagares

**Novedad:** posibilidad de generar automáticamente asientos puente de efectos a pagar en la generación de pagarés de pago

**Beneficio:** automatización del uso de cuentas puente en la generación de asientos de pago de pagarés.

### Asentar remesas cobro por vencimientos mediante cuenta de efectos

**Novedad:** al asentar remesas de cobro marcando la opción por vencimientos, el programa generará un nuevo asiento utilizando la cuenta definida como "Ef/. a Cobrar Remesas Vencim.", la cual puede establecerse en el apartado de cuentas contables estándar.

**Beneficio:** automatización del uso de cuentas puente en la generación de asientos de cobro procedentes de remesas de cobro.

### Asentar remesas de pago por vencimientos mediante cuenta de efectos

**Novedad:** al asentar remesas de pago marcando la opción por vencimientos, el programa generará un nuevo asiento utilizando la cuenta definida como "Ef/. a Pagar Remesas Vencim.", la cual puede establecerse en el apartado de cuentas contables estándar.

**Beneficio:** automatización del uso de cuentas puente en la generación de asientos de pago procedentes de remesas de pago.

### Imprimir factura de venta al generar asiento

**Novedad:** al realizar una factura de venta desde el generador de ventas de la pantalla de Asientos de contabilidad, permite imprimir dicha factura. En el momento de pulsar el botón "Generar asiento" presentará una ventana para introducir el concepto de las diferentes líneas de la factura de venta con los importes correspondientes para la impresión sin necesidad de tener que hacer uso de la gestión comercial.

**Beneficio:** posibilidad de generar un formato sencillo de factura para imprimir desde la propia pantalla de generación de asientos.

### Generación del Modelo 111

**Novedad:** Posibilidad de generar el modelo 111: Retenciones e ingresos a cuenta. Rendimientos del trabajo y de actividades económicas, premios y determinadas ganancias patrimoniales e imputaciones de Renta. Autoliquidación.

**Beneficio:** ahorro del tiempo en la realización del modelo 111. Menor error en la generación del modelo a realizarse directamente desde la aplicación.

- Total Liquidación (3):** Includes fields for "Suma de las retenciones e ingresos a cuenta" (value 28, amount 121.00), "A deducir" (value 29), and "Resultado a ingresar" (value 30, amount 121.00).
- Ingreso (4):** Includes "Ingreso efectuado a favor del Tesoro Público..." and "Forma de pago" options:  En Efectivo,  E.C. Adeudo en cuenta, and  Domiciliación del ingreso. It also has an "Importe del Ingreso" field (value I, amount 121.00) and an "IBAN" field with a dropdown menu showing "ES" and "46" followed by several "1111" digits.
- Negativa (5):** Includes a checkbox for "Declaración negativa".
- Complementaria (6):** Includes a checkbox for "Declaración complementaria" and a field for "N.º de justificante".
- At the bottom, there is a checkbox for "Presentando declaración de Colegio Concertado (CC)" and a status bar showing "Generaciones: 1 - Última: 17/10/16".

Buttons for "Generar" and "Cancelar" are located at the bottom right of the window.

### Generación del Modelo 190

**Novedad:** Posibilidad de generar el modelo 190: Declaración Informativa. Retenciones e ingresos a cuenta. Rendimientos del trabajo y de actividades económicas, premios y determinadas ganancias patrimoniales e imputaciones de rentas. Resumen anual.

**Beneficio:** ahorro del tiempo en la realización del modelo 190. Menor error en la generación del modelo a realizarse directamente desde la aplicación.

Tipo de soporte

CD-R  Telemático

Resumen de los datos incluidos en la declaración

N.º de perceptores.....	01	1.00
Base de las retenciones e ingresos a cuenta .....	02	1.438.39
Retenciones e ingresos a cuenta .....	03	287.68

Perceptores

Código	Nom	Código Pd	Imp.Dineraria	Ret.Dineraria	Imp.Especie	Ret.Especie	Año de	Situación f	NIF del cónyug	Contrato o	<	3	Res	Res	Clave	Subcla
40000004	DIST	08042	1,438.39	287.68	0.00	0.00						0	0	0	G	01

Registros de rendimientos del trabajo donde es necesario especificar la información fiscal adicional

Generaciones: 1 - Última: 17/10/16

Generar Cancelar

### Generación del Modelo 417

**Novedad:** Posibilidad de generar el modelo 417: Autoliquidación del IGIC mensual o trimestral.

**Beneficio:** ahorro del tiempo en la realización del modelo 417. Menor error en la generación del modelo a realizarse directamente desde la aplicación.

## Identificación

NIF	Apellidos y Nombre o Razón Social
99999910G	CERTIFICADO FISICA, PRUEBAS

Importación/validación de datos correcta.

## I.G.I.C. DEVENGADO

	Base imponible	Tipo de gravamen %	Cuota devengada
[01], [02], [03]	0,00	0,00	0,00
[04], [05], [06]	0,00	0,00	0,00
[07], [08], [09]	0,00	0,00	0,00
[10], [11], [12]	0,00	0,00	0,00
[13], [14], [15]	0,00	0,00	0,00
[16], [17], [18]	0,00	0,00	0,00
Operaciones con inversión del sujeto pasivo [19], [20]	0,00		0,00
Modificación de bases y cuotas [21], [22]	0,00		0,00
Cuotas devueltas en régimen de viajeros [23], [24]	0,00		0,00
[25] Total cuotas devengadas (([03] + [06] + [09] + [12] + [15] + [18] + [20] + [22] - [24])			0,00

### Generación del Modelo 425

**Novedad:** Posibilidad de generar el modelo 425: Resumen anual del IGIC.

**Beneficio:** ahorro del tiempo en la realización del modelo 425. Menor error en la generación del modelo a realizarse directamente desde la aplicación.

## Identificación

NIF	Apellidos y Nombre o Razón Social
99999910G	CERTIFICADO FISICA, PRUEBAS

Importación/validación de datos correcta.

## 7. -Resultado de la liquidación anual

Regularización cuotas artículo 22.8.5ª Ley 20/1991 [112]	0,00
[113] Suma de resultados ([95] + [111])	-81,55
Cuotas de I.G.I.C. a compensar del ejercicio anterior [114]	125,78
[115] Resultado de la liquidación anual ([112] + [113] - [114])	-207,33

## 8. -Resultado de las autoliquidaciones

Total ingresos realizados en las autoliquidaciones del ejercicio [116]	12,52
Total devoluciones mensuales a sujetos en REDEME [117]	100,00
Resultado a compensar última liquidación del año [118]	1.254,89
Resultado a devolver última liquidación del año [119]	0,00

### Mantenimiento de previsiones de cobro

**Novedad:** Existe un mantenimiento de previsiones de cobro que permite editar y gestionar los recibos de clientes, pudiendo conocer todas las previsiones pendientes de un cliente de forma rápida. Es posible crear previsiones libres sin necesidad de asociarlas a una factura, así como duplicar recibos, navegar a factura, introducir observaciones, crear impagados e incluso dividir previsiones ya existentes.

Es posible visualizar la información asociada a la previsión, como por ejemplo datos bancarios, forma de pago, pagaré en el que se ha incluido, remesa en la que se ha incluido.

**Beneficio:** evitar errores y duplicidades en los recibos de clientes, posibilidad de realizar una gestión avanzada de la tesorería, posibilidad de asociar las previsiones a remesas masivas que se envían al banco en su conjunto, posibilidad de realizar pagares, etc...

Previsiones de cobro

Factura:  Orden:  Año:

Cliente:   Lopez Asociados, S.L.

Importe: 
9,65 €

Devolución de un recibo impagado

**Datos Bancarios**

Contado

Entidad:

Cuenta:

Mandato:

**Fechas**

Emisión: 
 Operación:

Vencimiento: 
 Cobro:

**Características**

Forma de pago:   Giro a 30/60 días

### Gestión avanzada de impagos de clientes

**Novedad:** Gestión automatizada de los impagos de clientes con control avanzado de su estado:

- Generación automática del impago de cliente asociando la nueva previsión generada con la previsión impagada.
- Posibilidad de decidir si los gastos bancarios por el impago van solo a cargo de la empresa, solo a cargo del cliente o bien a cargo de la empresa y repercutido posteriormente a cargo del cliente.
- Posibilidad de automatizar el asiento de la factura de cargo del banco por los trámites de forma diferenciada del impago del cliente.
- Posibilidad de automatizar del asiento de la factura del cargo repercutido al cliente.
- Consulta del histórico de impagos por cada previsión.

**Beneficio:** mayor control de las deudas impagadas de los clientes y mayor agilidad en su gestión administrativa, pudiendo conocer en todo momento el estado de los impagos, así como su histórico.

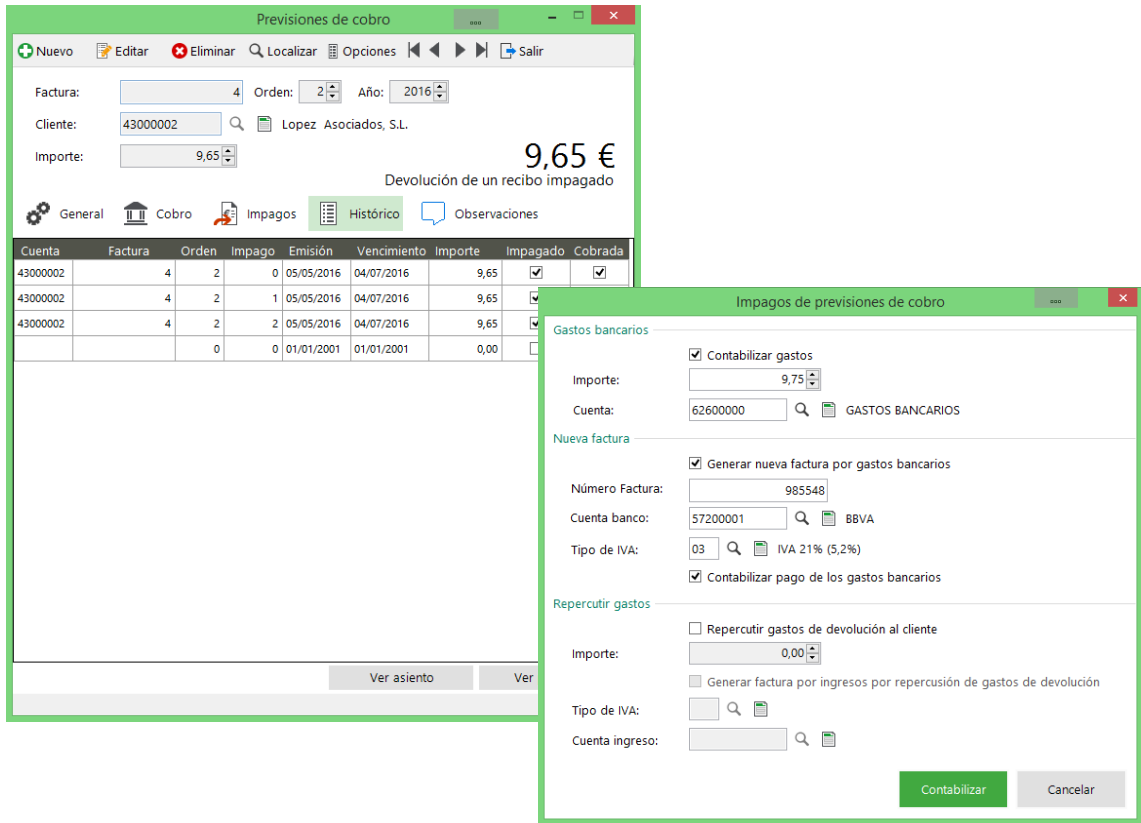

## Agrupación manual y automática de provisiones de cobro

**Novedad:** posibilidad de realizar agrupaciones manuales y automáticas de provisiones de cobro refundiendo varias provisiones diferentes en una única en la cual es posible personalizar la fecha de vencimiento.

**Beneficio:** facilitar el proceso de refundir provisiones de cobro cuando por ejemplo existen dos provisiones diferentes que finalmente se cobrarán conjuntamente.

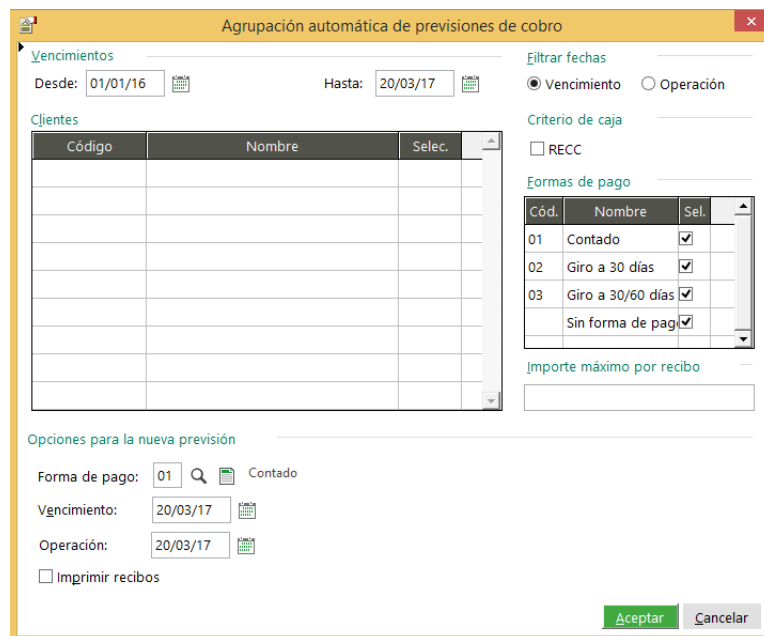

## División de previsiones de cobro

**Novedad:** posibilidad de dividir una previsión de cobro en múltiples previsiones sin necesidad de rehacer la factura de venta.

**Beneficio:** mayor agilidad y flexibilidad en la gestión de los cobros, dado que a menudo en la gestión comercial de un cliente se requiere modificar las condiciones de cobro inicialmente previstas cuando se hizo la factura.

Vencimiento	Importe
10/06/2017	30,50
29/06/2017	30,50

At the bottom of the dialog are 'Aceptar' and 'Cancelar' buttons.

## Remesas bancarias de cobro masivas

**Novedad:** posibilidad de realizar remesas bancarias en las cuales incluir multitud de previsiones de cobro de uno o varios clientes a la vez (Core, B2B, Cor-1). Dicha remesa bancaria masiva puede enviarse al banco con toda la información contenida, así como asentarla también masivamente en caso de llevar la contabilidad. Las previsiones quedan asociadas a la remesa y puede consultarse su información y estado en todo momento.

Posibilidad de realizar búsquedas avanzadas de previsiones a partir de filtros dinámicos de la cabecera al estilo de una tabla de Excel.

**Beneficio:** mayor agilidad en la gestión de remesas bancarias pudiendo crear una única remesa con multitud de previsiones contenidas, las cuales se gestionan todas a la vez.

Remesa bancaria de cobro

Número: 3 Fecha: 25/09/2019 Tipo de remesa: Previsiones Importe: 1.153,54 €

Tipo esquema SEPA: CORE Remesa de abono N° provisiones: 3

Cuenta bancaria: 001 Cuenta bancaria para remesas Remesa contabilizada en el asiento: 26

Previsiones

Factura	Orden	Cliente	Nombre	Vencimiento	Importe	Concepto
SF 7	1	43000004	Transportes Toledo	23/10/2019	24,20	
SF 8	1	43000004	Transportes Toledo	23/10/2019	201,67	
SF 9	1	43000003	Pablo Redondo	24/10/2019	927,67	

Contabilización remesa bancaria cobro

Fecha de contabilización

Fecha de asiento: 25/09/2019

Forma de contabilización

- Generar un único asiento
- Generar un asiento para cada fecha de vencimiento
- Generar un asiento para cada fecha de vencimiento utilizando cuenta efectos descontados

Aceptar Cancelar

## Recepción y estados de pagarés de cobro

**Novedad:** posibilidad de recepcionar una o varias provisiones de cobro en un pagaré, con posibilidad de controlar la actualización de su estado desde la recepción hasta la contabilización o el cobro. Las provisiones quedan asociadas al pagaré y puede consultarse su información y estado en todo momento.

**Beneficio:** mayor agilidad en la gestión de pagarés de cobro pudiendo asociarlos a provisiones y controlar su estado.

Recepción de pagarés (Euro)

Nuevo     Aceptar     Cancelar     Borrar     Salir

**Datos del pagaré**

Cliente: 43000002 Sage 50c - Cliente  
 N° Pagaré: 254/846547  
 Tipo Documento: 01 Pagaré  
 Cuenta: IBAN ES 96 2489 6465 8621 1361 5463  
 Bancq: 57200001 BBVA  
 Recepción: 20/03/17  
 Vencimiento: 15/06/17  
 Ingreso:  
 Importe: 282.53  Cheque

**Selección de previsiones**

Desde: 01/01/17    Hasta: 31/12/17   

Factura	Orden	Emisión	Vto.	Importe	Selec
1	2	20/03/17	19/05/17	282.53	<input checked="" type="checkbox"/>
2	2	20/03/17	19/05/17	196.62	<input type="checkbox"/>

   Total Previsiones: 282.53

### Mantenimiento de previsiones de pago

**Novedad:** Existe un mantenimiento de previsiones de pago que permite editar y gestionar los recibos de proveedores, pudiendo conocer todas las previsiones pendientes de un proveedor de forma rápida. Es posible crear previsiones libres sin necesidad de asociarlas a una factura, así como duplicar recibos, navegar a factura o introducir observaciones.

Es posible visualizar la información asociada a la previsión, como por ejemplo datos bancarios, forma de pago, pagaré en el que se ha incluido, remesa en la que se ha incluido.

**Beneficio:** evitar errores y duplicidades en los recibos de proveedores, posibilidad de realizar una gestión avanzada de la tesorería, posibilidad de asociar las previsiones a remesas masivas que se envían al banco en su conjunto, posibilidad de realizar pagares, etc...

Previsiones de pago

Proveedor:

Factura:  Orden:  Año:

Importe:  86,00 €

**Datos Bancarios**

Contado

Entidad:

Cuenta:

**Fechas**

Emisión:  
 Operación:

Vencimiento:  
 Pago:

**Características**

Forma de pago:

RECC

### Agrupación manual de provisiones de pago

**Novedad:** posibilidad de realizar agrupaciones manuales de provisiones de pago refundiendo varias provisiones diferentes en una única en la cual es posible personalizar la fecha de vencimiento.

**Beneficio:** facilitar el proceso de refundir provisiones de pago cuando por ejemplo existen dos provisiones diferentes que finalmente se pagarán conjuntamente.

Agrupación de previsiones de pago

**Datos de la agrupación**

Proveedor: 40000001 Distribuciones S.A.

Nº de Fact.: A0000000000000000001 RECC

Periodo: 2017 Fecha: 20/03/17 Vencimiento: 20/03/17

F. Pago: Operación: 20/03/17

Vencimientos según giros de la forma de pago

Calcular vencimientos a partir de la fecha de operación

**Datos Bancarios**

Entidad: BBVA Cuenta: IBAN ES 92 4584 6546 2114 3211 3136

**Previsiones**

Factura	Orden	F. Pago	Operación	Emisión	Vencimiento	Importe	Sel.
1	1 03	10/08/16	10/08/16	10/08/16	10/09/16	10,285.00	<input type="checkbox"/>
1	1 03	20/03/17	20/03/17	20/03/17	25/04/17	1,920.88	<input checked="" type="checkbox"/>
1	2 03	10/08/16	10/08/16	10/08/16	10/10/16	10,285.00	<input type="checkbox"/>
1	2 03	20/03/17	20/03/17	20/03/17	25/05/17	1,920.87	<input type="checkbox"/>
4	1 03	19/09/16	19/09/16	19/09/16	25/10/16	818.08	<input checked="" type="checkbox"/>
4	2 03	19/09/16	19/09/16	19/09/16	25/11/16	818.08	<input type="checkbox"/>
7	1 03	29/10/16	29/10/16	29/10/16	10/12/16	10,285.00	<input type="checkbox"/>
7	2 03	29/10/16	29/10/16	29/10/16	10/01/17	10,285.00	<input type="checkbox"/>
12	1 03	06/10/16	06/10/16	06/10/16	10/11/16	672.56	<input type="checkbox"/>
12	2 03	06/10/16	06/10/16	06/10/16	10/12/16	672.55	<input type="checkbox"/>

Aceptar selec. Cancelar selec. Selec. todos Añadir previsión 2,738.96 2 Nueva Salir

### Remesas bancarias de pago masivas

**Novedad:** posibilidad de realizar remesas bancarias en las cuales incluir multitud de previsiones de pago de uno o varios proveedores a la vez (transferencias o cheques). Dicha remesa bancaria masiva puede enviarse al banco con toda la información contenida, así como asentarla también masivamente en caso de llevar la contabilidad. Las previsiones quedan asociadas a la remesa y puede consultarse su información y estado en todo momento.

Posibilidad de realizar búsquedas avanzadas de previsiones a partir de filtros dinámicos de la cabecera al estilo de una tabla de Excel.

**Beneficio:** mayor agilidad en la gestión de remesas bancarias pudiendo crear una única remesa con multitud de previsiones contenidas, las cuales se gestionan todas a la vez.

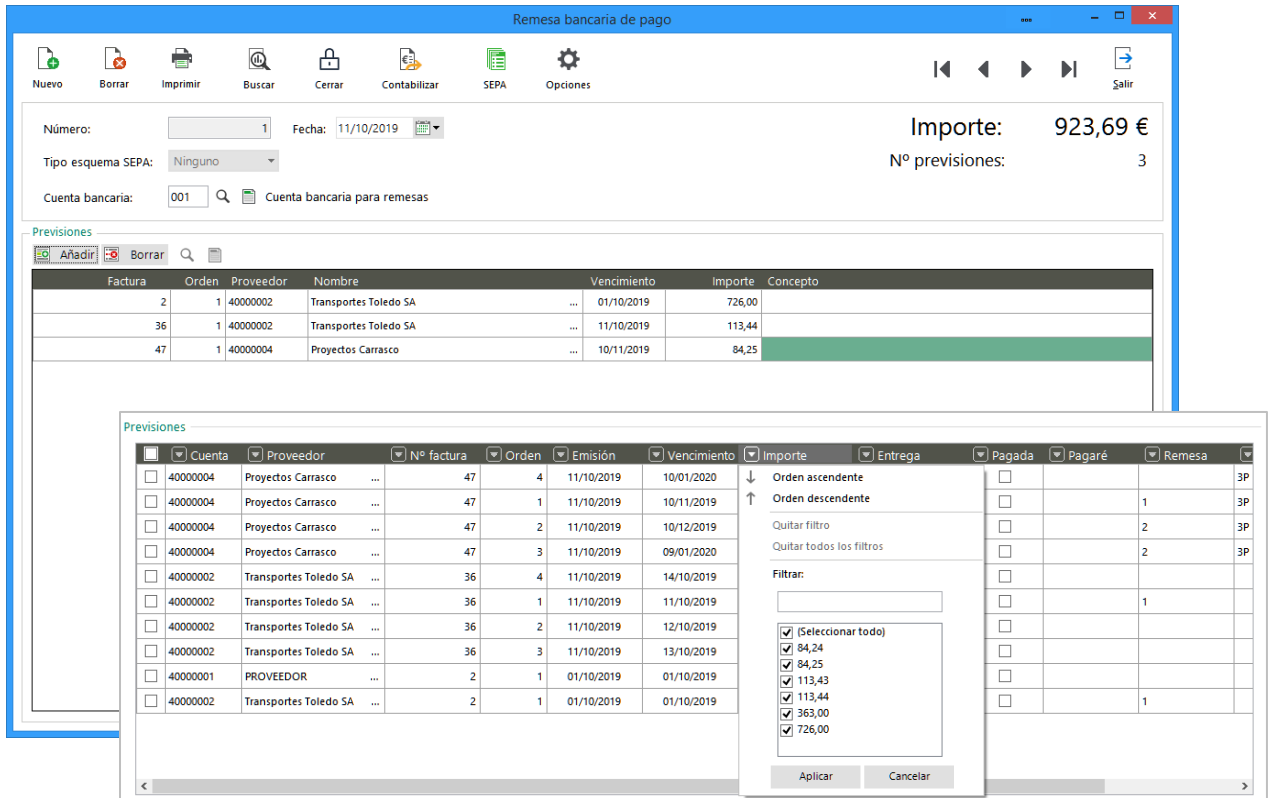

### Emisión/generación y estados de pagarés de pago

**Novedad:** posibilidad de generar manualmente o masivamente pagarés de pago a proveedores, asociando las previsiones de pago y controlando la actualización de su estado desde la recepción hasta la contabilización o el pago. Las previsiones quedan asociadas al pagaré y puede consultarse su información y estado en todo momento.

**Beneficio:** mayor agilidad en la gestión de pagarés de pago pudiendo asociarlos a previsiones y controlar su estado.

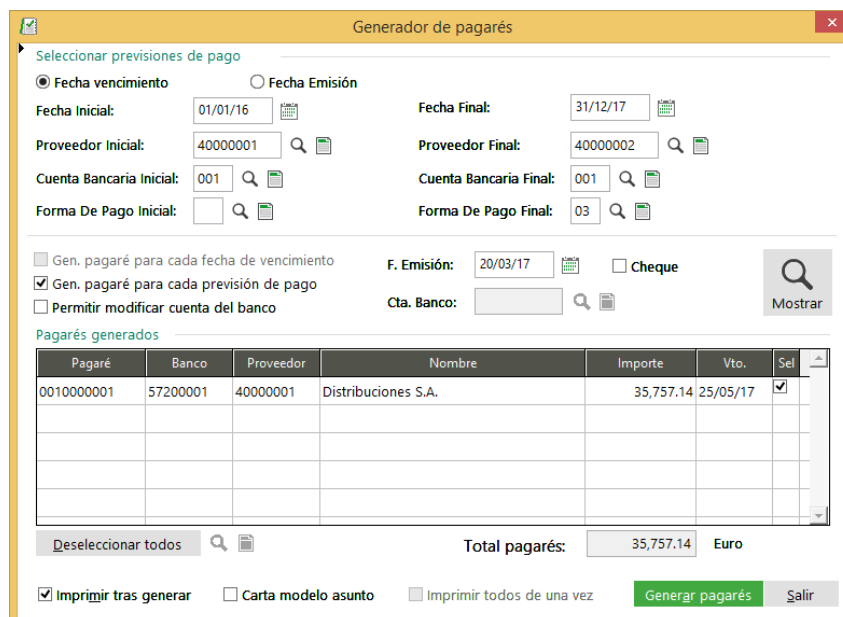

## Asociación de cheques y pagarés a provisiones de cobro y pago

**Novedad:** las provisiones de cobro y pago quedan ligadas a cheques y pagarés, así como a sus correspondientes facturas evitando errores y duplicidades. La casación de la información de cobros/pagos con facturas es automática. Existe una completa gestión de pagarés.

**Beneficio:** mayor control de los cheques y pagarés y menores errores.

Previsiones de cobro

Nuevo Editar Eliminar Localizar Opciones Salir

Factura: 4 Orden: 1 Año: 2017

Cliente: 43000002 Lopez Asociados, S.L.

Importe: 61,00

61,00 €  
En pagaré

General Cobro Impagos Histórico Observaciones

Datos del cobro

Banco previsto: Banco: Descuento: 28/06/2017

Remesa

Número: 0 Importe: 0,00

Pagaré

Número: 55479 Importe: 121,00 Vencimiento: 28/06/2017

Agrupación

Número:

## Diseño de Balance de Situación

**Novedad:** Posibilidad de crear diseños propios del balance de situación, además de la opción ya existente de creación de diseños propios del balance de Pérdidas y Ganancias. Es posible duplicar un balance ya existente para partir de una base o bien generar un balance desde 0.

**Beneficio:** mayores posibilidades para personalizar la información mostrada en los balances anuales.

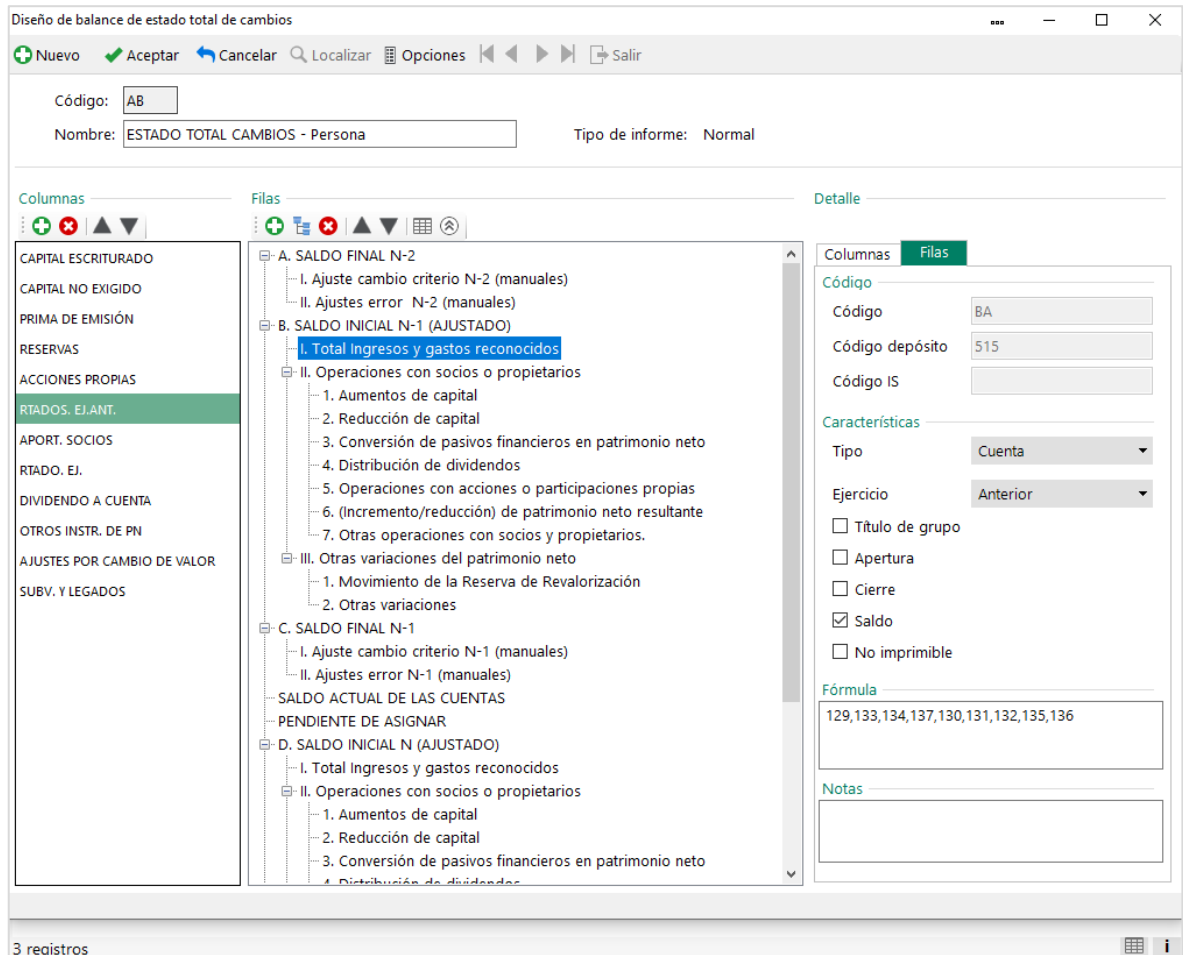

## Listado y Gráfica de Cashflow

**Novedad:** posibilidad de realizar un listado o un widget de tipo gráfica de Cashflow en el cual poder ver mes a mes los cobros y pagos esperados, así como su peso en porcentaje. De este modo, se visualiza rápidamente los posibles problemas de liquidez en tesorería. Es posible analizar y filtrar por pantalla su información pudiendo guardar diferentes consultas para acceder a ellas de forma rápida.

**Beneficio:** mayor control de la tesorería aspecto que permite reducir los riesgos de impagados y controlar la liquidez de la empresa en cada momento.

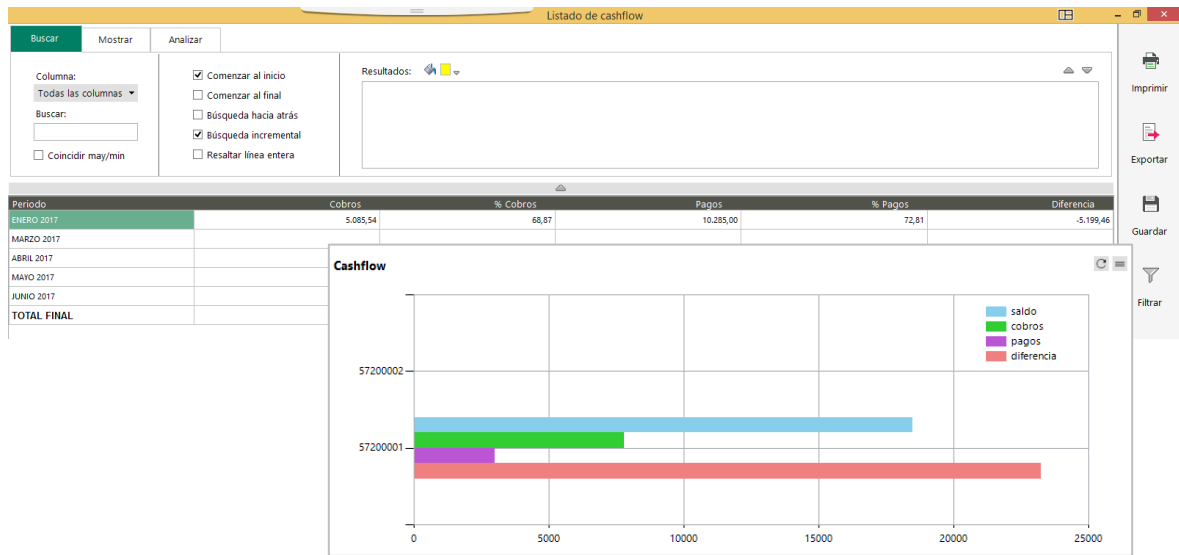

### Listado y Gráfica de Aging

**Novedad:** posibilidad de realizar un balance de saldos de clientes por antigüedad de vencimientos, como uno de los mecanismos para controlar la liquidez en formato listado o widget de tipo gráfica. Este balance de saldos distribuye en el tiempo las deudas de los clientes. De este modo, se distinguen los saldos vencidos de los no vencidos de cada uno de los clientes y es posible conocer la antigüedad de los primeros y así hacernos una clara idea del peso de los segundos dentro del riesgo total con cada cliente.

**Beneficio:** mayor control de la tesorería aspecto que permite reducir los riesgos de impagados y controlar la liquidez de la empresa en cada momento.

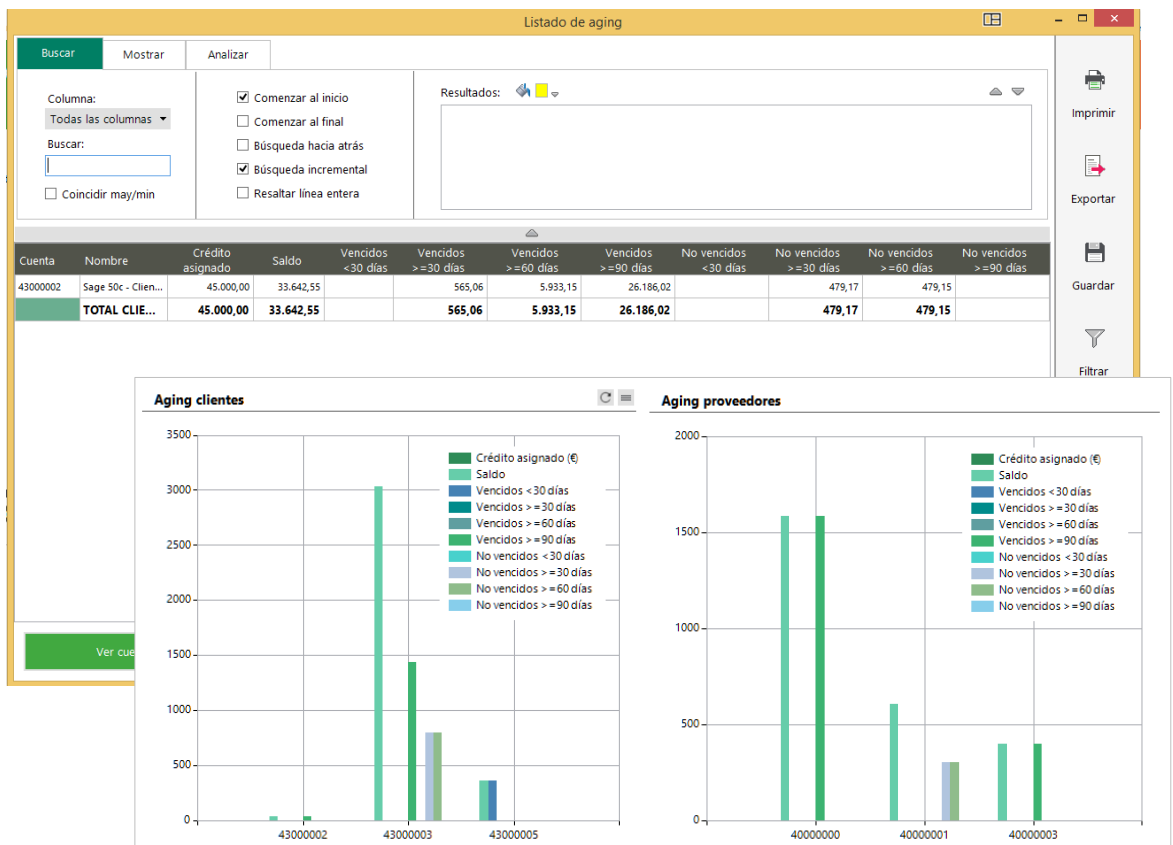

## Formas de pago

**Novedad:** Introducción libre de vencimientos no tienen que ser múltiples, pudiendo seleccionar por ejemplo 10, 18 y 25 días. La generación de previsiones en contabilidad es automática y los cobros, pagos e impagos generan reflejo contable automáticamente quedando enlazada la información de ventas/compras los cobros/pagos/impagos y los asientos pudiendo navegar entre ellos.

**Beneficio:** mayor flexibilidad en la gestión de las formas de pago y automatismo en la creación de previsiones de compra y pago, así como de su reflejo contable.

La imagen muestra dos ventanas de una aplicación de software. La ventana principal, titulada "Mantenimiento de formas de pago", contiene los siguientes campos y opciones:

- Código: b2
- Nombre: Giro a 30 / 60 días
- Recargo financiero: 0,00
- Periodo de giros: Insertar / Borrar
- Tabla de giros:

Giros
30
60
- Forma de pago en efectivo:
- Domiciliación bancaria:
- Tipo orden SEPA SCT:  Transferencia  Cheque  Pagaré

La ventana secundaria, titulada "Vencimientos de la factura", muestra los siguientes datos:

- Datos de la factura:
  - Número: SF 18
  - Fecha: 30/01/2019
  - Cliente: 43000002 - Sage 50cloud
- Cuenta bancaria:
  - Banco: [seleccionado]
  - Cuenta: ES23 4787 6494 4646 1974 6498
- Previsiones de cobro:

Vencimiento	Importe	Cobrada
01/03/2019	907,50	<input type="checkbox"/>
31/03/2019	907,50	<input type="checkbox"/>
- Total factura:
  - Total: 1.815,00
  - Descuadre: 0,00

Botones: Aceptar, Cancelar

## Registro de envío directo de emails

**Novedad:** se habilita una opción para guardar un registro de todos los mails directos que se envían desde la aplicación (cuando se envían desde el programa sin uso de un cliente local tipo Outlook).

**Beneficio:** conocer la trazabilidad de la información de todos los envíos directos por mail que se han realizado, los cuales son más ágiles de gestionar que los envíos a partir de un cliente de correo local (por ejemplo, Outlook), guardando un histórico de dichos envíos.

## Protocolo TLS

**Novedad:** se compatibiliza la aplicación con TLS, un protocolo criptográfico de última generación que facilita comunicaciones seguras a través de la red. En determinados ámbitos ha substituido al protocolo SSL, anterior.

**Beneficio:** posibilidad de trabajar con determinados clientes de correo que ya tan solo admiten protocolo TLS, entre otros Office 365.

## Acceso a gráficas desde mantenimientos

**Novedad:** posibilidad de acceder a gráficas directamente desde gran parte de los mantenimientos, siempre y cuando dicho mantenimiento tenga relación con alguna de las gráficas existentes en la aplicación. A modo de ejemplo es posible seleccionar una marca, una familia o una subfamilia y ver su gráfica de ventas o de compras, las cuales se presentarán ya filtradas y desde las cuales será posible ver el detalle de ventas y compras con posibilidad de navegar a los documentos de cada tipo.

**Beneficio:** mayor accesibilidad a información crítica de su negocio y mayor navegabilidad interna entre áreas.

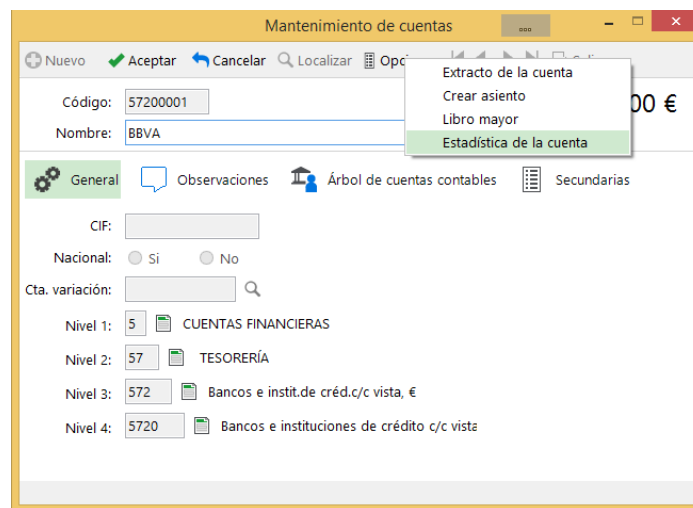

## Gestión de Suplidos

**Novedad:** Gestión de conceptos y cuentas de suplido en los asientos, pudiendo definir una cuenta suplido estándar o incluso marcar o desmarcar manualmente las líneas del asiento que corresponden a suplidos.

La información de suplidos se contabiliza y puede listarse de forma cómoda y sencilla.

**Beneficio:** posibilidad de gestionar suplidos por servicios profesionales que tienen un tratamiento específico en la fiscalidad.

Asientos contables

Fecha: 17/12/2018 Número: 149 Predefinido:  Pendiente de envío AEAT

Operación: Documento: Referencia: 149

Nombre: DEPÓSITOS RECIBIDOS A CORTO PLAZO Saldo: -200,00 Descuadre: 0,00

Cuenta	Definición	Debe	Haber	PA	Plan 1	Plan 2	Obs.	IVA	Sup.
43000010	N/ FRA. [SF 39]	1.410,00		<input type="checkbox"/>					<input type="checkbox"/>
70000001	N/ FRA. [SF 39] Joaquim Torres		1.000,00	<input checked="" type="checkbox"/>	01	02			<input type="checkbox"/>
56100000	N/ FRA. [SF 39] Joaquim Torres		200,00	<input type="checkbox"/>					<input checked="" type="checkbox"/>
47700021	N/ FRA. [SF 39] Joaquim Torres		210,00	<input type="checkbox"/>					<input type="checkbox"/>

Total NA1: 0,00 Total NA2: 0,00

Li	Cuenta	Fecha	Liq.o	Fecha op.	Orden	Núm.fra.	Tí	Tipo op.	IVA	Base IVA	% IVA	Importe IVA	% Rec.	Imp. Recargo
0	43000010	17/12/2018	0	17/12/2018		0 SF 39	R	Nacional	03	1.000,00		21,00	210,00	0,00

## Gestión de Prorrata

**Novedad:** La gestión de prorrata en Sage 50cloud permite trabajar con régimen General y Especial y automatiza el cálculo aplicable a la cuota deducible y no deducible.

De igual forma en Sage 50cloud se mejoran también los siguientes aspectos:

- Posibilidad de visualizar por factura el detalle de la parte deducible o no deducible en los asientos.
- Posibilidad de escoger si la cuota no deducible se gestiona como cuenta de gasto o como cuenta de IVA.
- Se incluye la prorrata en los diferentes listados de seguimiento y control, así como en el cuadro resumen de IVA.

**Beneficio:** gestión de la prorrata totalmente integrada con la aplicación y automatización del cálculo de la parte de cuotas deducibles y no deducibles.

**Mantenimiento de empresa**

Código: 01  
Nombre: Sage50cloud

Regla de prorrata

Aplicar regla de prorrata      Fecha inicio aplicación: 03/04/2019

Baja regla de prorrata      Fecha de baja:

Tipo de régimen: Especial

% Prorrata: 80,00      Histórico Cambios

---

**Asientos contables**

Fecha: 09/04/2019      Número: 38      Predefinido:

Operación:      Documento:

Nombre: PROVEEDOR ABC      Saldo: -31.717,90

En uso      Pendiente de envío AEAT

Referencia: 38

Descuadre: 0,00

Cuenta	Definición	Debe	Haber	PA	Plan 1	Plan 2	Obs.	IVA	Sup.
40000003	S/ FRA. [69874]		1.210,00						
60000001	S/ FRA. [69874] PROVEEDOR ABC	1.000,00		<input checked="" type="checkbox"/>	01	02			
47200021	S/ FRA. [69874] PROVEEDOR ABC	168,00							
47200096	S/ FRA. [69874] PROVEEDOR ABC	42,00							

**Factura 69874**

Importe	
Base imponible	1.000,00
Cuota soportada	210,00
Cuota recargo	0,00
<b>Total factura</b>	<b>1.210,00</b>
Cuota deducible	168,00

Cerrar

LI	Cuenta	Fecha	Liq.o	Fecha op.	Orden	Factura	Ti	Tipo op.	IVA	IVA N.D.	Base IVA	% IVA	Importe IVA	% Rec.	Imp. Recargo
0	40000003	09/04/2019	0	09/04/2019	19	69874	S		03	<input type="checkbox"/>	800,00	21,00	168,00	0,00	0,00
0	40000003	09/04/2019	0	09/04/2019	19	69874	S		03	<input checked="" type="checkbox"/>	200,00	21,00	42,00	0,00	0,00

## Regularización de la prorrata

**Novedad:** Posibilidad de realizar el asiento de regularización de prorrata configurando las cuentas de ajustes negativo y positivos pudiendo visualizar el resultado de las cuotas deducibles.

**Beneficio:** automatización del asiento de regularización de la prorrata, evitando errores y aumentado la agilidad de este proceso contable.

Asiento de cierre

---

**Regularización prorrata**

Periodo de regularización: 4T

Fecha asiento: 03/07/2019      % Prorrata provisional: 80,00      % Prorrata definitivo: 0,00

Cta. Ajustes positivos: 63910000      AJUSTES POSITIVOS EN EL IVA DE ACTIVO CORRIENTE (PRORRATA)

Cta. Ajustes negativos: 63410000      AJUSTES NEGATIVOS EN EL IVA DE ACTIVO CORRIENTE (PRORRATA)

Concepto asiento: Regularización IVA declarado

---

**Resultado cuotas deducibles**

Tipo	Código	Nombre	Base imponible	%	Cuota deducible	Base imponible	%	Cuota deducible	Diferencia

Presentar asiento      Generar      Cancelar

### Asistente de creación de tipos de IVA

**Novedad:** Posibilidad de hacer uso de un asistente de creación de tipos de IVA/IGIC:

- Definición del tipo de impuesto y sus características.
- Propuesta automática de las cuentas generales, de criterio de caja y de prorrata, según el tipo de régimen al que esté acogida la empresa.
- Creación automática de las cuentas definidas y alta del nuevo tipo de IVA.

**Beneficio:** ahorro de tiempo en la configuración de los tipos de IVA y evitar errores en un dato recurrente en toda la aplicación.

Asistente para creación de tipos de IVA

---

**sage 50c**

Inicio      **Datos generales**      Cuentas      Criterio caja      Prorrata

Inicio  
 Tipo de impuesto  
 Resumen  
 Creación de tipo de IVA

Código: 07      Nombre: IVA 21,00% (5,20%)

Porcentaje: 21,00      Recargo: 5,20

Tipo impuesto: IVA

General

Tipo de IVA deducible

Tipo de IVA de servicios

No generar registro de IVA (Op. no sujeta)

Anterior      **Siguiente**      Finalizar      Cancelar

## Multidivisa en contabilidad – Asientos

**Novedad:** visualización directa del Debe y el Haber en divisa, aspecto que se muestra también en las listas previas de asientos.

**Beneficio:** mayor agilidad en la gestión de los asientos en una divisa diferente, pudiendo visualizar la divisa directamente.

Cuenta	Concepto	Debe (€)	Haber (€)	Debe (\$)	Haber (\$)	Obs.	IVA
43000003	N/ FRA. [1]	2.101,83		2.637,80			
70000001	N/ FRA. [1] Cliente en dólares		1.693,23		2.125,00		
70500001	N/ FRA. [1] Cliente en dólares		43,82		55,00		
47700021	N/ FRA. [1] Cliente en dólares		364,78		457,80		

Below the table, there is a section for 'Conversión automática entre divisas' showing the exchange rate of 2.101,83. At the bottom, there is a summary table with columns: 'Li', 'Cuenta', 'Fecha', 'Liq.o', 'Fecha op.', 'Orden', 'Núm.fra.', 'Ti', 'Tipo op.', 'IVA Base IVA (€)', '% IVA', 'Importe IVA (€)', '% Rec.', and 'Imp. Recargo (€)'. The summary table contains one row of data:

Li	Cuenta	Fecha	Liq.o	Fecha op.	Orden	Núm.fra.	Ti	Tipo op.	IVA Base IVA (€)	% IVA	Importe IVA (€)	% Rec.	Imp. Recargo (€)		
0	43000003	23/10/2017	0	23/10/2017		0	1	R	Extracomunitario	03	1.737,05	21,00	364,78	0,00	0,00

## Multidivisa en contabilidad – Mantenimiento avanzado de divisas

**Novedad:** Posibilidad de gestionar múltiples divisas, guardando el histórico de cotizaciones y permitiendo personalizar aspectos tales como las cuentas contables de diferencias de cambio, el símbolo de la divisa a utilizar y su posición, así como el nombre de la divisa y su abreviatura.

**Beneficio:** mayor flexibilidad en la gestión de diferentes divisas, permitiendo personalizarlas según las necesidades de cada empresa.

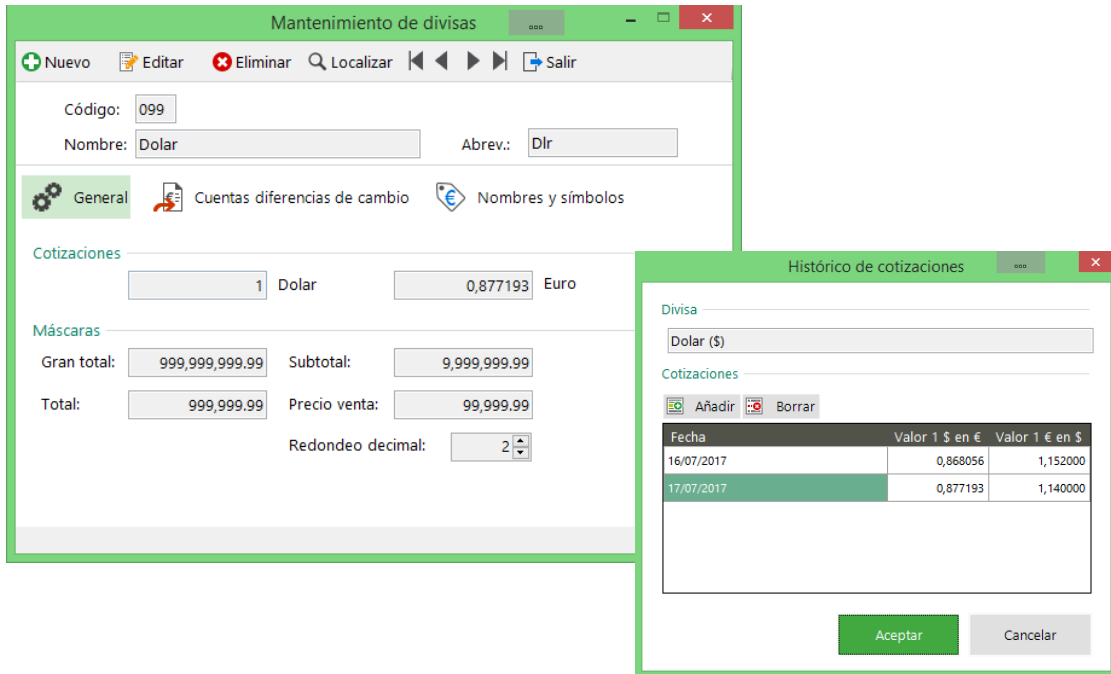

### Multidivisa en contabilidad – Generador de asientos de cobro y de pago

**Novedad:** Posibilidad de gestionar el tipo de cambio a utilizar de forma individual por cada línea de cobro y/o pago a contabilizar.

**Beneficio:** mayor agilidad en la gestión de los cobros y pagos de provisiones de proveedor en una divisa diferente.

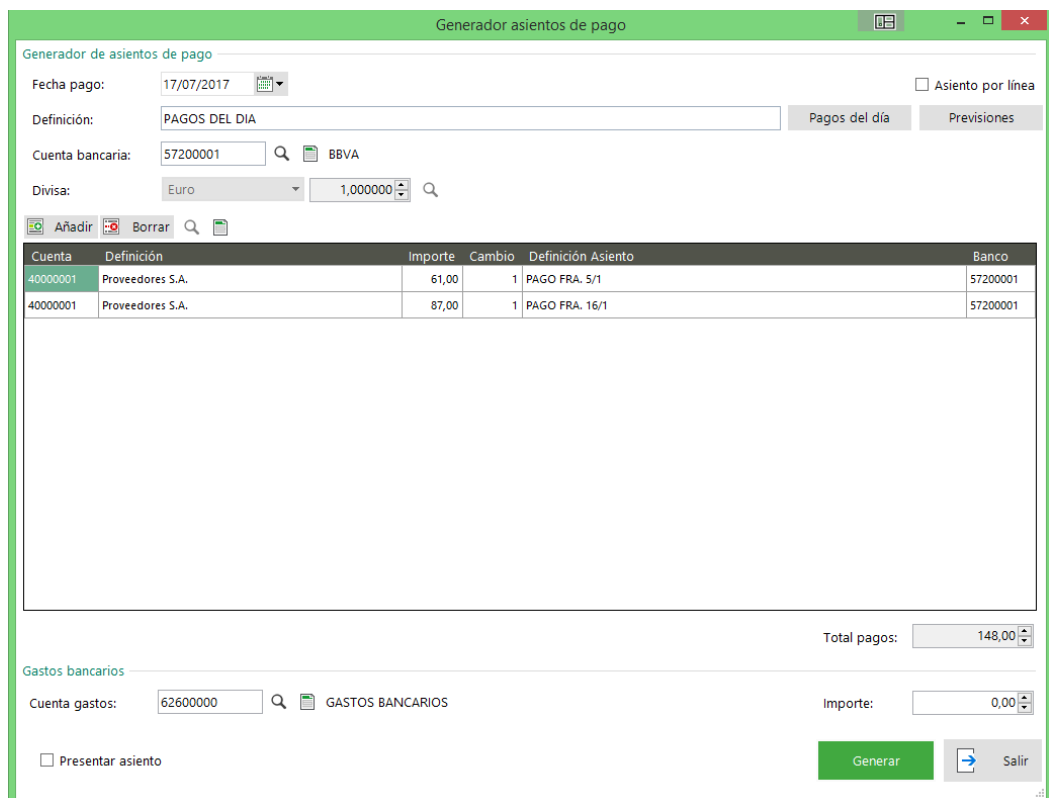

## Multidivisa en contabilidad – Gestión de provisiones de cobro y pago

**Novedad:** Mejora en la usabilidad de la información de provisiones de cobro y pago, permitiendo visualizar en todo momento la divisa y el cambio aplicado, así como el total del importe Euro/Divisa.

**Beneficio:** mayor agilidad en la gestión de los cobros y pagos de provisiones de proveedor en una divisa diferente.

## Multidivisa en contabilidad – Diferencias de cambio

**Novedad:** Gestión automatizada de las diferencias cambio con filtros por fecha, proveedor, forma de pago, banco, etc...

**Beneficio:** mayor velocidad y menor posibilidad de errores en la generación de los asientos por diferencia de cambio.

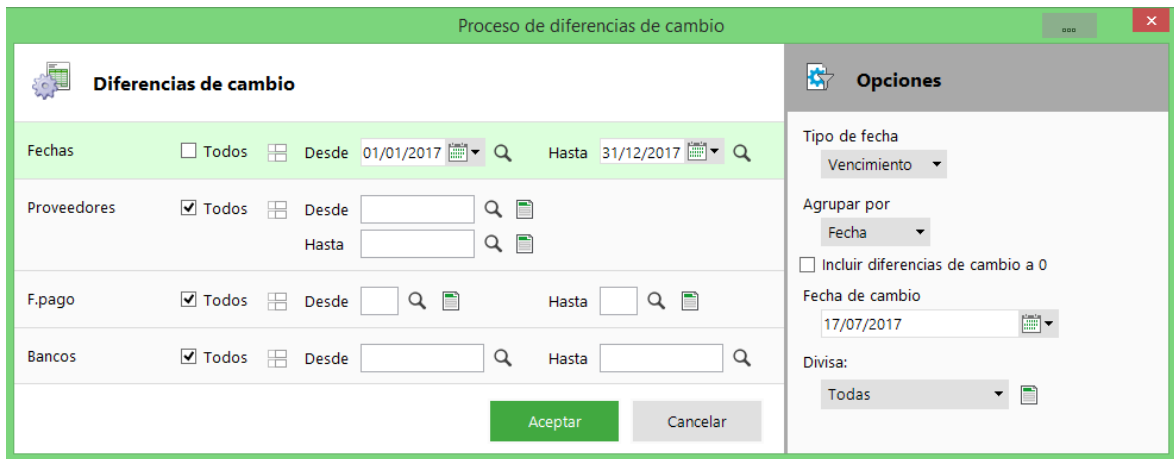

### Multidivisa en contabilidad – Listados

**Novedad:** Nuevo look & feel y usabilidad de los listados que pueden gestionar multidivisa así como posibilidad de filtrar la información por una divisa en concreto y visualizar la información de dicha divisa en el resultado del listado.

**Beneficio:** mayor agilidad en la gestión analítica de la información derivada de los asientos en una divisa diferente.

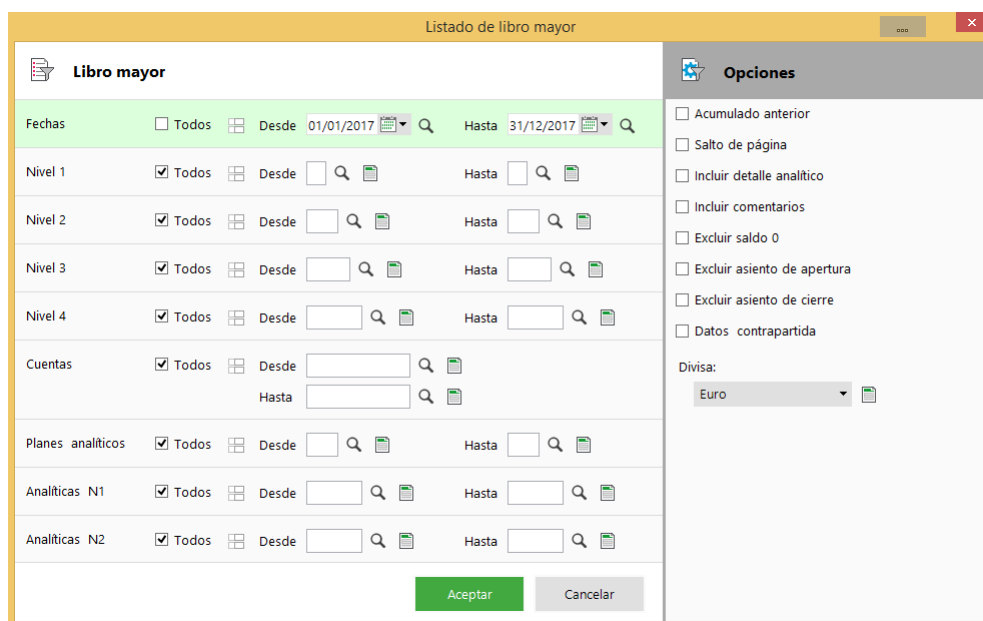

### Exportación de fichero ISV extendido

**Novedad:** mejoras en la usabilidad de la exportación del fichero ISV de contabilidad, incorporando opciones tales como incluir un sello indicativo de que asientos han sido exportados, incorporación de filtros de asientos exportados o no en listados, así como un nuevo listado de registro de exportaciones.

**Beneficio:** mayor control en la exportación de asientos contables en formato ISV, aspecto de especial importancia dado que dicho formato de fichero no actualiza la información al recuperarse, sino que siempre crea nuevos registros, motivo por el que es importante conocer qué información se ha exportado.

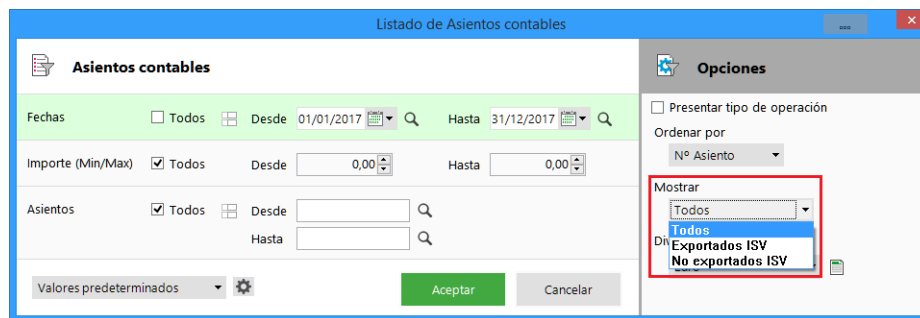

### Guías de Importación a partir de fichero CSV (Excel) – Cuenta Contables

**Novedad:** Posibilidad de gestionar importaciones para dar de alta nuevas cuentas contables de forma masiva a partir de la funcionalidad de las guías de importación desde un fichero CSV (Excel). A parte de las guías facilitadas por defecto un usuario puede personalizar sus propias guías relacionando los campos del fichero que contienen la información de los clientes con la información de la tabla de maestro de clientes. Entre otros campos es posible recuperar código, nombre, datos identificativos y fiscales, importes y saldos e información de códigos analíticos, etc... De igual forma es posible actualizar la información de las cuentas contables ya existentes a partir del fichero recuperado.

**Beneficio:** facilidad para realizar una migración inicial de las fichas de cuentas contables y saldos desde otro software

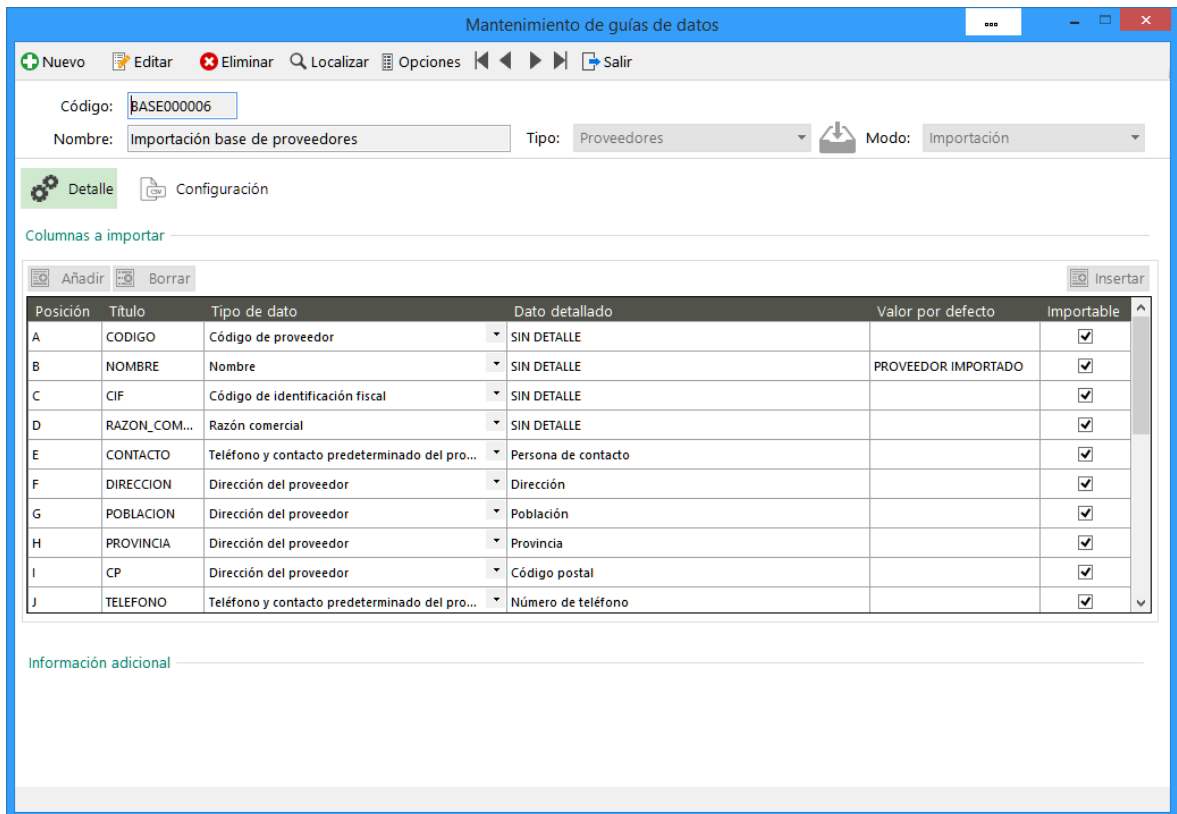

### Guías de Importación a partir de fichero CSV (Excel) - Partidas de inventario

**Novedad:** posibilidad de importar masivamente las partidas de inventario a partir de un Excel. Esto es de especial interés en caso de empezar a trabajar con Sage 50c viniendo de otra aplicación, pudiendo importar dicha información masivamente.

**Beneficio:** mayor rapidez para poder empezar a trabajar con la aplicación al poder importar las partidas de inventario de forma ágil.

Mantenimiento de guías de datos

+ Nuevo    Editar    × Eliminar    🔍 Localizar    ⚙ Opciones    ⏪ ⏩    Salir

Código:

Nombre:     Tipo:     Modo:

⚙ Detalle    📄 Configuración

Columnas a importar

Posición	Título	Tipo de dato	Dato detallado	Valor por defecto	Importable
A	CUENTA	Cuenta de inmovilizado	SIN DETALLE		<input checked="" type="checkbox"/>
B	REFERENCIA	Referencia de la partida	SIN DETALLE		<input checked="" type="checkbox"/>
C	CUENTA_AMO...	Cuenta contable de amortización acumulada	SIN DETALLE		<input checked="" type="checkbox"/>
D	CUENTA_DOTA...	Cuenta contable de dotación de amortización	SIN DETALLE		<input checked="" type="checkbox"/>
E	CUENTA_PERD...	Cuenta de pérdida de inmovilizado	SIN DETALLE		<input checked="" type="checkbox"/>
F	PORCENTAJE	Porcentaje de amortización contable	SIN DETALLE		<input checked="" type="checkbox"/>
G	FECHA	Fecha de inicio de amortización	SIN DETALLE	DATE()	<input checked="" type="checkbox"/>
H	IMPORTE_PAR...	Importe a amortizar	SIN DETALLE		<input checked="" type="checkbox"/>
I	FECHA_BAJA	Fecha de baja de la partida de inventario	SIN DETALLE		<input checked="" type="checkbox"/>
J	OBSERVACIO...	Observaciones	SIN DETALLE		<input checked="" type="checkbox"/>

Información adicional

## Libro de Ingresos y Gastos

**Novedad:** Los apuntes de ingresos y gastos se introducen automáticamente a partir de los asientos generados desde la gestión comercial, así como aquellos introducidos directamente en contabilidad a partir de predefinidos, generadores o manualmente.

**Beneficio:** posibilidad de gestionar la operativa diaria de los trabajadores por cuenta propia que trabajan por módulos de forma sencilla y automatizada, evitando errores y ahorrando tiempo.

Libro registro de ingresos y gastos

Detalle

Cuenta: 43000002 - ESTHER GÓMEZ SÁNCHEZ

Factura: 17000007

Importe asiento: 2.047,10

Ingresos

Factura	Base Imp.	Con...	Desc. Co...	Deducible	No deduci...	Cuenta	Descr...	IVA	% IVA	Cuota IVA	% Rec...	Cuota R...	Excl.
17000007 ...	1.000,00	18	Ingresos de ...	1.000,00	0,00	70000001	VENTA ...	02	10,00	100,00	0,00	0,00	<input type="checkbox"/>
17000007 ...	10,00	20	Transporte ...	10,00	0,00	70500001	PORTES...	03	21,00	2,10	5,20	0,52	<input type="checkbox"/>
17000007 ...	500,00	18	Ingresos de ...	500,00	0,00	70000001	VENTA ...	03	21,00	105,00	0,00	0,00	<input type="checkbox"/>
17000007 ...	300,00	18	Ingresos de ...	300,00	0,00	70000003	Venta d...	03	21,00	63,00	0,00	0,00	<input checked="" type="checkbox"/>

Obtener datos

Listado de Libro registro de ingresos

Libro registro de ingresos

Periodos: 4

Tipos de operación:  Todos Desde: Hasta:

Tipos de IVA:  Todos Desde: Hasta:

Concep. de ingresos:  Todos Desde: Hasta:

Valores predeterminados

Aceptar Cancelar

Opciones

Todos los periodos

Ordenación: Fecha asiento

## Depósito de cuentas

**Novedad:** Posibilidad de generar el depósito de cuentas, en sus formatos Abreviado, Pymes y Normal, con mejoras importantes tales como la posibilidad de capturar la huella antes de la generación, para el certificado de firmas, la posibilidad de editar directamente los balances correspondientes en la pantalla de depósitos quedando la información guardada y actualizada.

**Beneficio:** mayor agilidad en la presentación del depósito de cuentas y mejor usabilidad en aspectos clave como la generación de la huella o la revisión de los datos de balances presentados.

Depósito de cuentas

Presentación del depósito de cuentas del año 2018
  Presentación territorio Canarias

Nombre depósito: 
 Tipo de informe:  PENDIENTE

Ejercicio 2018  Ejercicio 2017
 Ruta instalación programa D2:

Fecha de inicio: 
 Ruta de generación del depósito:

Fecha de cierre: 
 Huella digital:

**Datos generales** Presentador

Datos depósito

Registro:  Tomo:  Folio:  Hoja:

LEI (01009): 
 Sólo para empresas que dispongan de código LEI (Legal Entity Identifier)

Empresa

Empresa:

CIF: 
 Apellidos o Razón social: 
 Nombre:

Sigla: 
 Número: 
 Escalera: 
 Piso: 
 Puerta:

Dirección: 
 Provincia: 
 Municipio:

C. Postal: 
 Teléfono: 
 Fax:

Email:

Actividad de la empresa

CNAE/Actv.: 
 "Preparación, curtido y acabado del cuero; preparación y teñido de pieles"

Forma jurídica:

## Apertura de nuevo ejercicio

**Novedad:** Nuevo proceso de apertura orientado a facilitar y automatizar la gestión del cambio de ejercicio y el traspaso de datos al nuevo ejercicio, que incorpora las siguientes novedades:

- Posibilidad de crear un asiento de apertura provisional de forma automática.
- Posibilidad de automatizar el cálculo de stock inicial del nuevo ejercicio.
- Se incorporan nuevos contadores, como los de orden soportado y los de remesas bancarias de cobro y de pago.
- Se incorpora el proceso de copia de seguridad en formato SQLServer, más rápida y robusta.
- Posibilidad de predefinir los valores para realizar la apertura.
- Posibilidad de capturar los datos del ejercicio anterior desde el nuevo ejercicio creado.
- Unificación de los asientos de regularización de existencias, regularización de prorrata, regularización y cierre en una única pantalla con acceso a Extracti, Mayor, Estadística y proceso de revisión de asientos.

**Beneficio:** posibilidad de preparar la apertura de ejercicio con más margen de tiempo así como ahorrar tiempo y costes en el proceso de crear el nuevo ejercicio automatizando procesos habituales en el cambio de año.

Asistente para creación y traspaso de datos a un nuevo ejercicio

**sage 50c**

Bienvenida  
 Opciones a escoger  
 Contadores  
 Datos a traspasar  
 Proceso  
 Finalizar

**Opciones para nuevo ejercicio**  
 Crear nuevo ejercicio 2020

Grupo y empresas del grupo

Grupo Actual: 0003 - GRUPO PRINCIPAL

Empresa	Nombre
01	SAGE 50

Configuración de creación de nuevo ejercicio

Realizar copia de seguridad de los datos  
 Ruta para copia de seguridad: C:\DEMOS\_2017\SAGE50BETA\SAGE50CSERV\COPIASEG\0003

Crear asiento de apertura provisional en nuevo ejercicio  
 Calcular stock inicial en nuevo ejercicio  
 Extender ofertas de artículos y clientes que vencen en el ejercicio actual al nuevo ejercicio  
 Traspasar histórico de ofertas/descuentos

**Descripción:**  
 En este apartado puedes elegir las opciones adicionales del proceso.

### Addon de Impuesto de Sociedades

**Novedad:** Posibilidad de generar el fichero XML de datos contables, pudiendo desglosar determinados epígrafes del balance como paso previo a su recuperación por parte del programa de ayuda de la AEAT.

**Beneficio:** mayor agilidad en la presentación del impuesto de sociedades, disminuyendo las posibilidades de error en la información presentada.

Reparto del impuesto de sociedades

**Balance de situación** Pérdidas y ganancias (0)

**Activo**

	Casilla IS	Importe		Casilla IS	Importe
Inversiones en empresas del grupo y asociadas a largo plazo	00118	0,00	Inmovilizado intangible	00102	0,00
<b>Instrumentos de patrimonio:</b>	00119	0,00	<b>Fondo de comercio:</b>	00106	0,00
<b>Resto:</b>	00125	0,00	<b>Restos:</b>	00110	0,00
Inversiones financieras a largo plazo	00126	0,00	Inversiones en empresas del grupo y asociadas a corto plazo	00160	0,00
<b>Instrumentos de patrimonio:</b>	00127	0,00	<b>Instrumentos de patrimonio:</b>	00161	0,00
<b>Resto:</b>	00133	0,00	<b>Resto:</b>	00167	0,00
Clientes por ventas y prestaciones de servicios	00150	63317,95	Inversiones financieras a corto plazo	00168	0,00
Clientes por ventas y prestaciones de serv. a largo plazo:	00151	63317,95	<b>Instrumentos de patrimonio:</b>	00169	0,00
Clientes por ventas y prestaciones de serv. a corto plazo:	00152	0,00	<b>Resto:</b>	00175	0,00

**Pasivo**

	Casilla IS	Importe		Casilla IS	Importe
Reservas	00191	0,00	Proveedores	00240	75968,66
<b>Otras reservas:</b>	00193	0,00	Proveedores		
Reservas de capitalización:	01001	0,00	Proveedores		
Reservas de nivelación:	01002	0,00			

**Fichero XML Datos contables**

**Generación fichero datos contables**

**Descripción**

El fichero XML contendrá datos contables guardados, procedentes del informe de balance de situación y pérdidas y ganancias generados en el depósito de cuentas.

Si desea actualizar esta información proceda a generar de nuevo estos balances y vuelva a ejecutar esta opción.

Fichero:  ...

### Addon de Amortizaciones – Alta automática de partida de inventario desde el asiento

**Novedad:** el inmovilizado se da de alta automáticamente cuando se introduce una línea en el asiento correspondiente a un grupo 2, abriéndose la partida para crear la ficha con su correspondiente información, no siendo necesario pulsar el botón de añadir partida.

**Beneficio:** mayor rapidez en el alta de las partidas de inmovilizado.

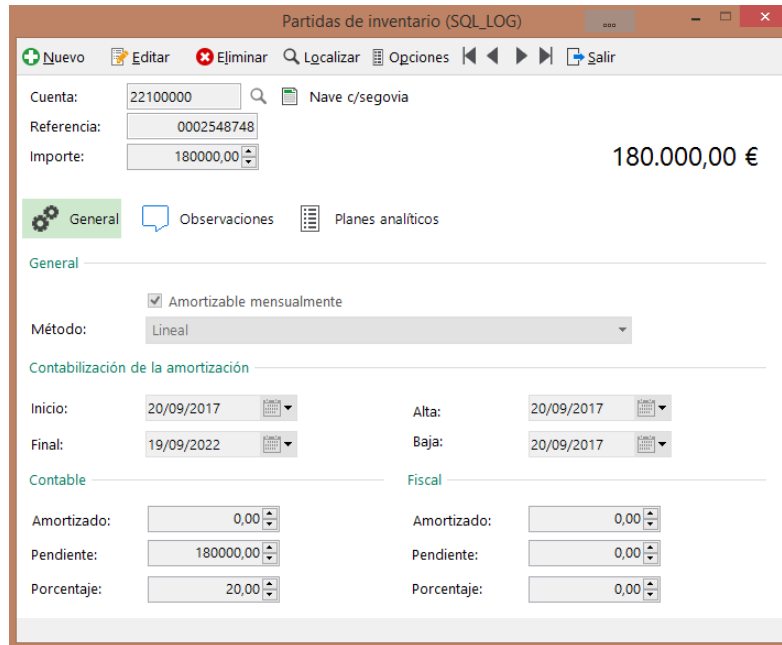

### Addon de Amortizaciones – Cálculo del método de amortización

**Novedad:** posibilidad de utilizar diferentes métodos para el cálculo de la amortización: línea. número de dígitos creciente, número de dígitos decreciente y degresivo.

**Beneficio:** mayor flexibilidad en el cálculo del plan de amortizaciones de las partidas de inventario.

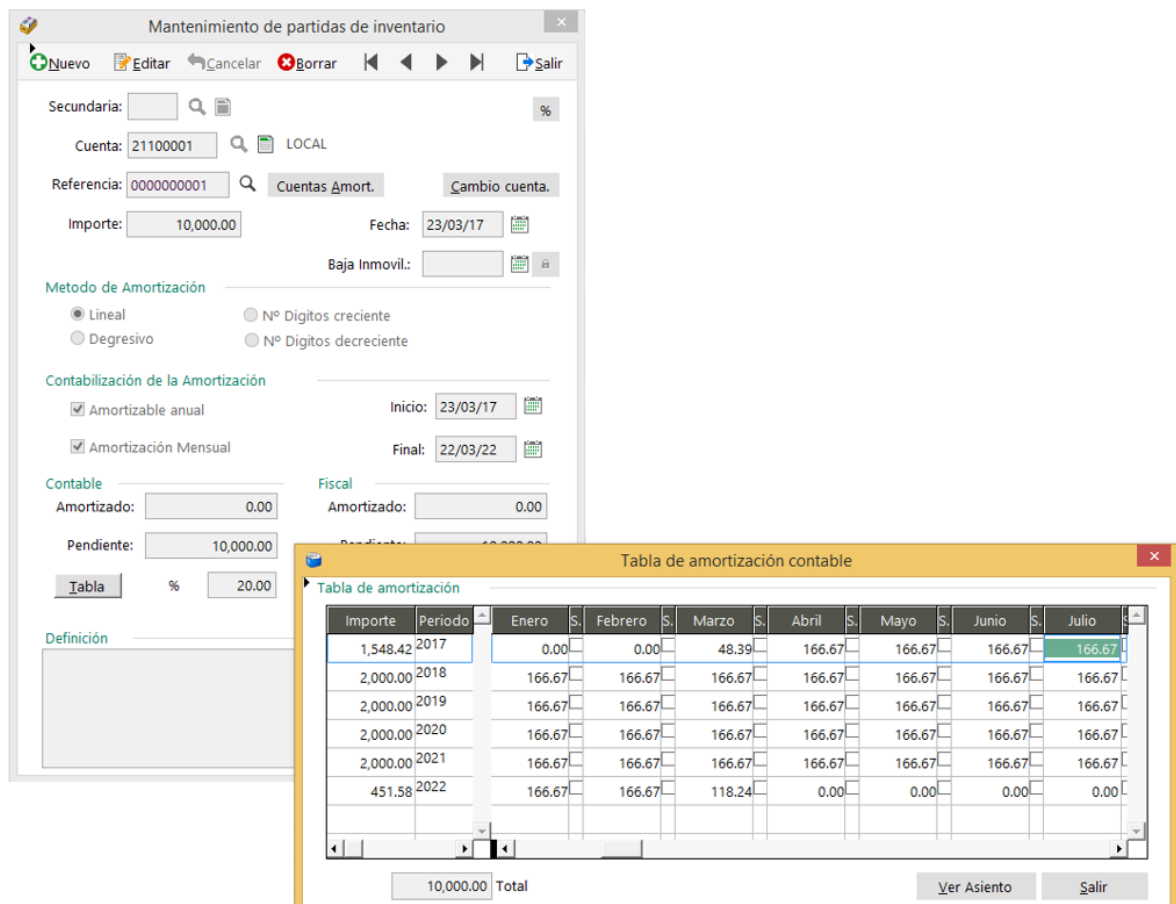

### Addon de Informes Configurables - Plantillas de listados

**Novedad:** Posibilidad de definir en cada listado diferentes plantillas de filtros y acotaciones con el objetivo de poder sacar los listados más habituales de forma rápida (por ejemplo, dejar marcado como filtros por defecto en un listado de contabilidad una opciones de presentación concretas para recibir el diario o el mayor o por ejemplo filtrar la información del Cashflow a nivel contable/tesorería por un rango de bancos en concreto por defecto).

**Beneficio:** agilizar la extracción de información del programa a través de plantillas personalizadas según necesidades.

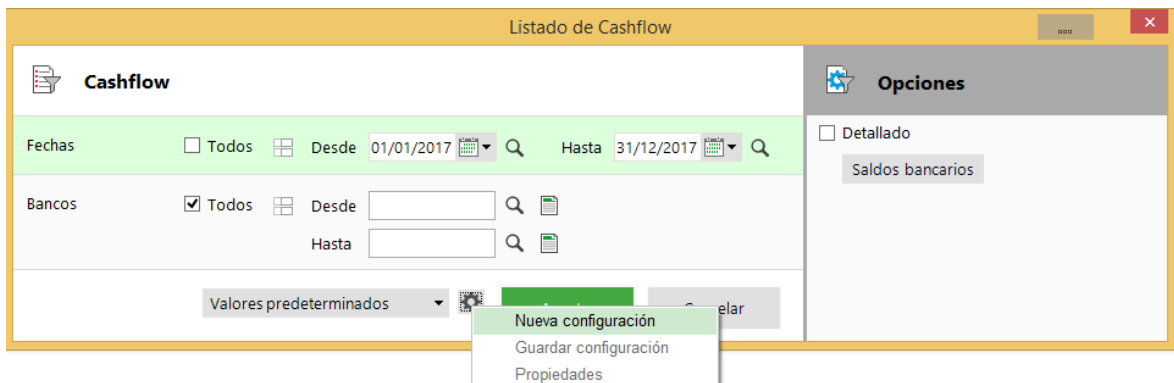

### Addon de Informes Configurables - Generación automática de listados

**Novedad:** Posibilidad de generar automáticamente listados definiendo los filtros a utilizar, así como la periodicidad de su generación pudiendo enviarlos a una impresora o enviarlos por mail a una serie de contactos (por ejemplo, que el responsable de contabilidad reciba cada viernes el listado de evolución del Cashflow).

**Beneficio:** ahorrar tiempo, evitar errores y automatizar el envío de información a los diferentes destinatarios que deben recibirla para que la tengan siempre disponible.

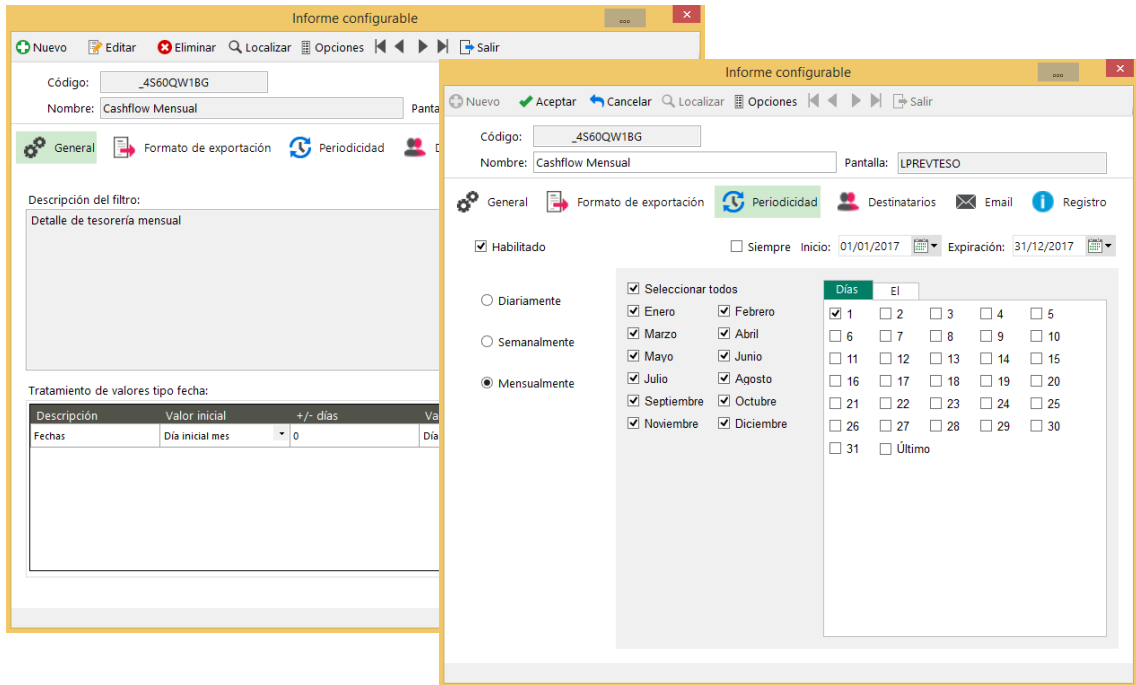

### Addon de RGPD – Datos generales de la entidad

**Novedad:** Posibilidad de configurar si se desea gestionar datos personales en las diferentes entidades, así como revisar el estado de las acciones realizadas.

**Beneficio:** Mayor control en la gestión de los datos personales introducidos en la aplicación, pudiendo conocer si se ha gestionado los puntos más importantes, tales como el consentimiento, acceso, portabilidad o supresión de los datos.

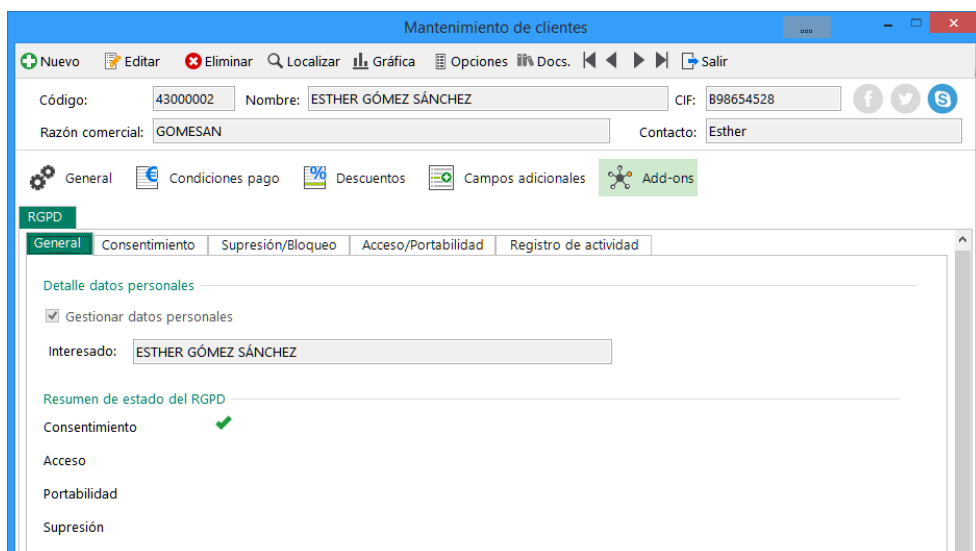

### Addon de RGPD – Consentimientos

**Novedad:** Posibilidad de controlar la solicitud y la recepción de los consentimientos al tratamiento de la información personal, siendo posible adjuntar los documentos en la gestión documental. De

igual forma es posible especificar el tipo de consentimiento recibido, así como definir si tiene una caducidad determinada.

**Beneficio:** Agilidad y sencillez en la operativa de gestión de los consentimientos, así como mayor control del uso de los datos personales gestionados en la aplicación.

### Addon de RGPD – Supresión y bloqueo

**Novedad:** Posibilidad de controlar la solicitud de la supresión del consentimiento al tratamiento de la información personal, siendo posible adjuntar los documentos en la gestión documental. De igual forma es posible especificar el motivo de la supresión, así como registrar y emitir un acuse de recibo e indicar una fecha de inicio del bloqueo de los datos personales.

**Beneficio:** Agilidad y sencillez en la operativa de gestión de las revocaciones de consentimientos, así como mayor control del uso de los datos personales gestionados en la aplicación.

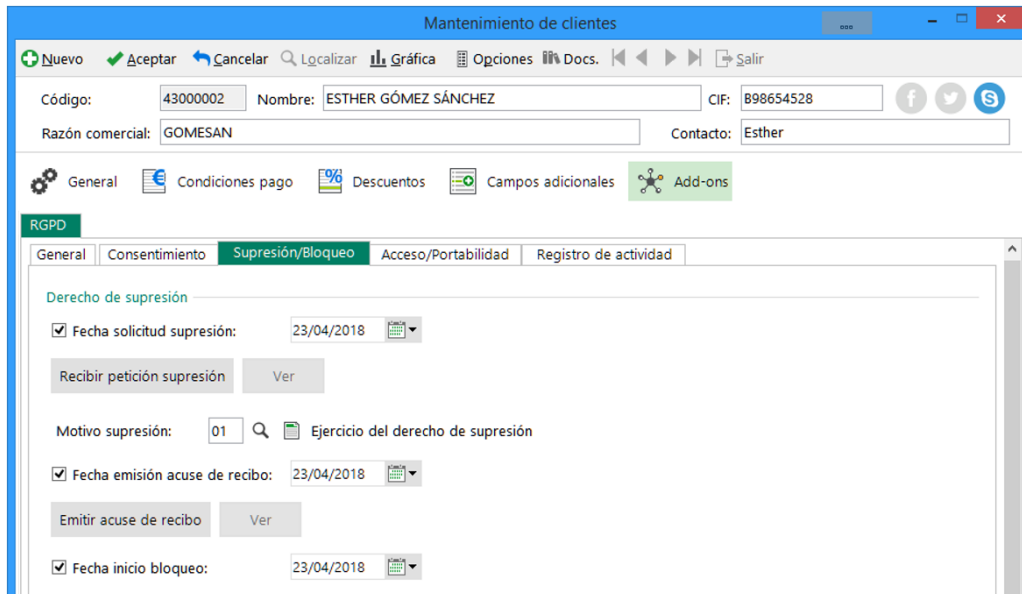

### Addon de RGPD – Acceso y portabilidad

**Novedad:** Posibilidad de controlar la solicitud de derecho de acceso a los datos de parte del propietario de los datos, así como emitir el derecho al acceso en respuesta a la solicitud, siendo posible adjuntar los documentos en la gestión documental. De igual forma es posible gestionar la solicitud de portabilidad de datos y emitir la portabilidad, siendo posible también adjuntar los documentos en la gestión documental.

**Beneficio:** Agilidad y sencillez en la operativa de gestión del derecho al acceso y la portabilidad, así como mayor control del uso de los datos personales gestionados en la aplicación.

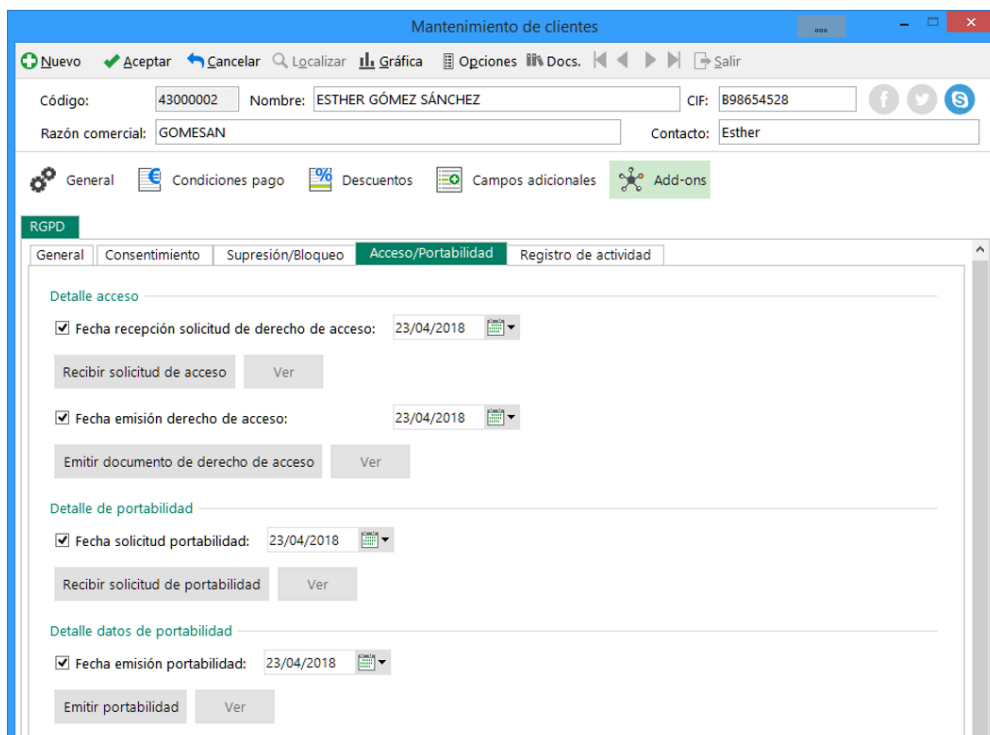

### Addon de RGPD – Registro de actividad

**Novedad:** Posibilidad de recoger las diferentes operaciones realizadas con una entidad respecto a los diferentes procesos relativos al RGPD.

**Beneficio:** Posibilidad de auditar todo el tratamiento de los datos personales para realizar un seguimiento.

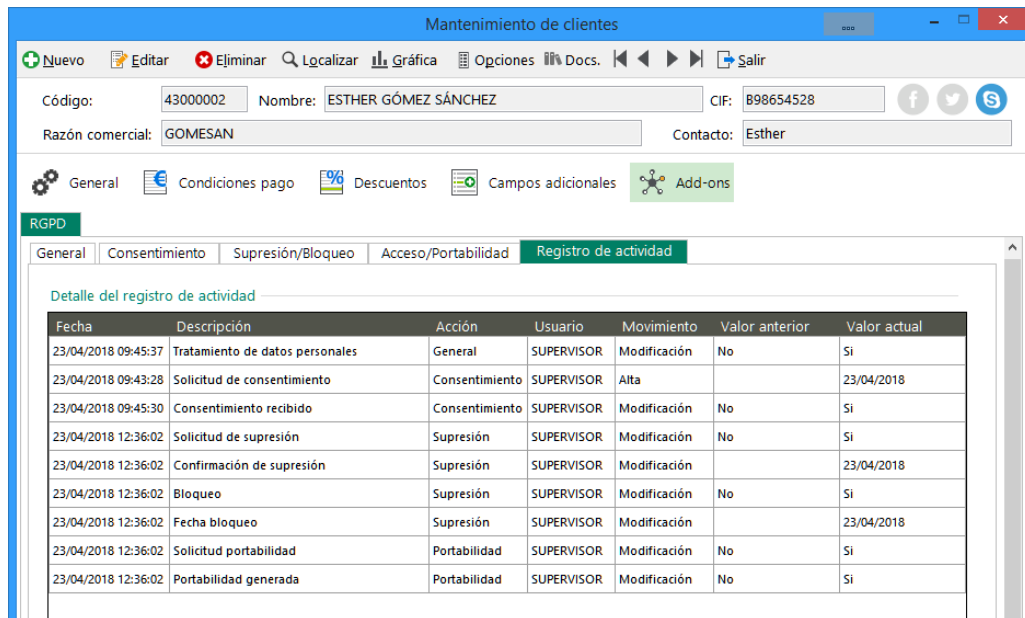

### Addon de RGPD – Vinculación con la gestión documental

**Novedad:** Posibilidad de utilizar la gestión documental como repositorio en el cual almacenar el flujo documental de solicitudes, supresiones, derechos al acceso y portabilidades de datos personales.

**Beneficio:** Organización y clasificación la información relativa al RGPD de forma clara y sencilla, siendo posible encriptarla y controlar su acceso según permisos.

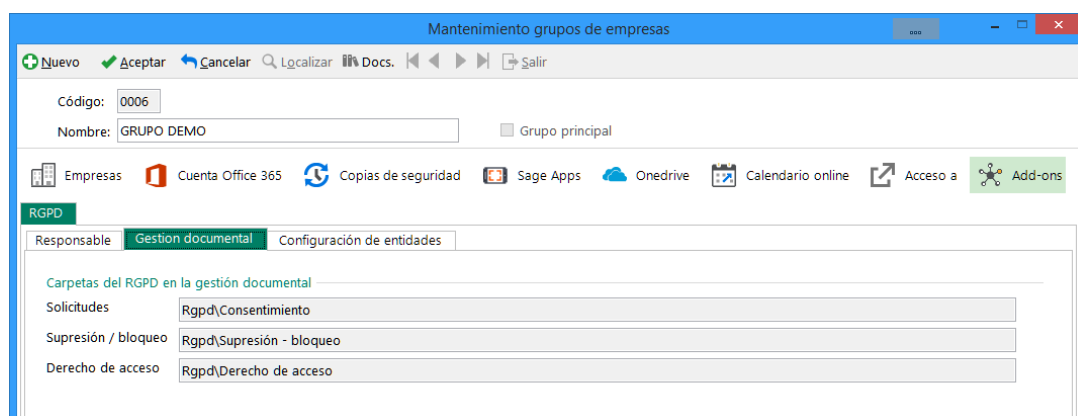

## Addon de Gestión documental – Gestión de documentos

**Novedad:** Posibilidad de asociar documentos a los principales mantenimientos o documentos ya sea de forma individual o bien subiendo directamente una carpeta. Es posible organizar la información en base a un sistema de carpetas y subcarpetas totalmente personalizables, que actúan a modo de categorías y subcategorías según las necesidades de cada negocio.

**Beneficio:** Los documentos quedan asociados a los registros de los diferentes mantenimientos y documentos, pudiendo acceder a ellos de forma sencilla. Mayor agilidad en la navegación y localización de los documentos gestionados en la aplicación.

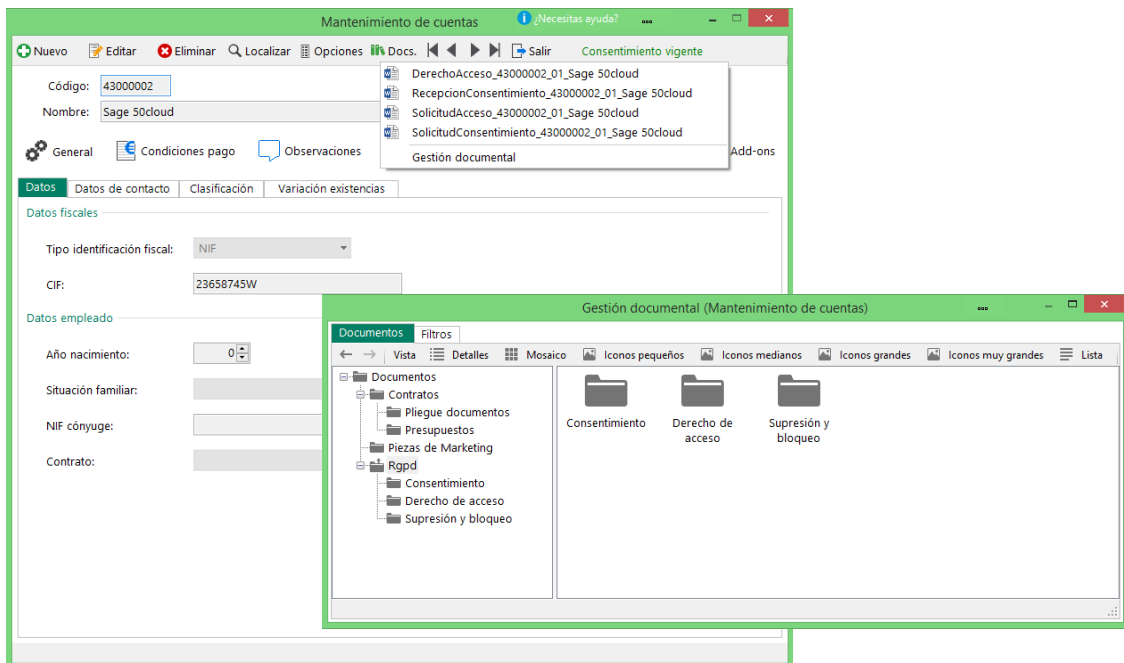

## Addon de Gestión documental – Clasificación de los documentos

**Novedad:** Posibilidad de clasificar los documentos mediante propiedades adicionales personalizables y palabras clave, las cuales pueden asignarse individualmente a cada documento y/o definir a nivel de carpeta con el objetivo de que los documentos asociados a la misma hereden dicha clasificación. La clasificación de los documentos se utiliza a modo de información adicional de los mismos, así como para agilizar su búsqueda.

**Beneficio:** Flexibilidad en la clasificación de los documentos asociados en la aplicación, agilizando no solo su búsqueda y localización sino mejorando la comprensión del documento gracias a la información adicional incluida.

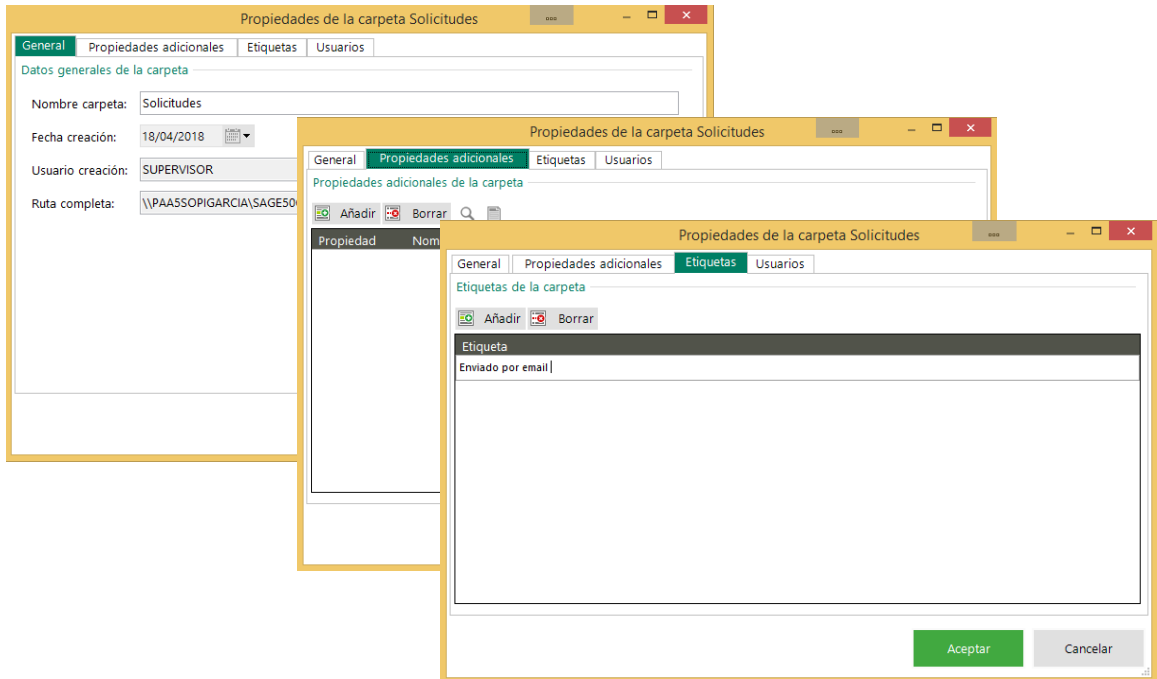

### Addon de Gestión documental – Control de versiones de documentos

**Novedad:** Control del versionado de los documentos asociados en la gestión documental, siendo posible editar un documento ya existente y guardarlo como una nueva versión. Posibilidad de conocer qué usuario está editando el documento controlando que ningún otro usuario pueda editarlo al mismo tiempo.

**Beneficio:** Mayor control de los cambios realizados en los documentos asociados en la gestión documental, conociendo quien está editando el documento con el objetivo de evitar duplicidades.

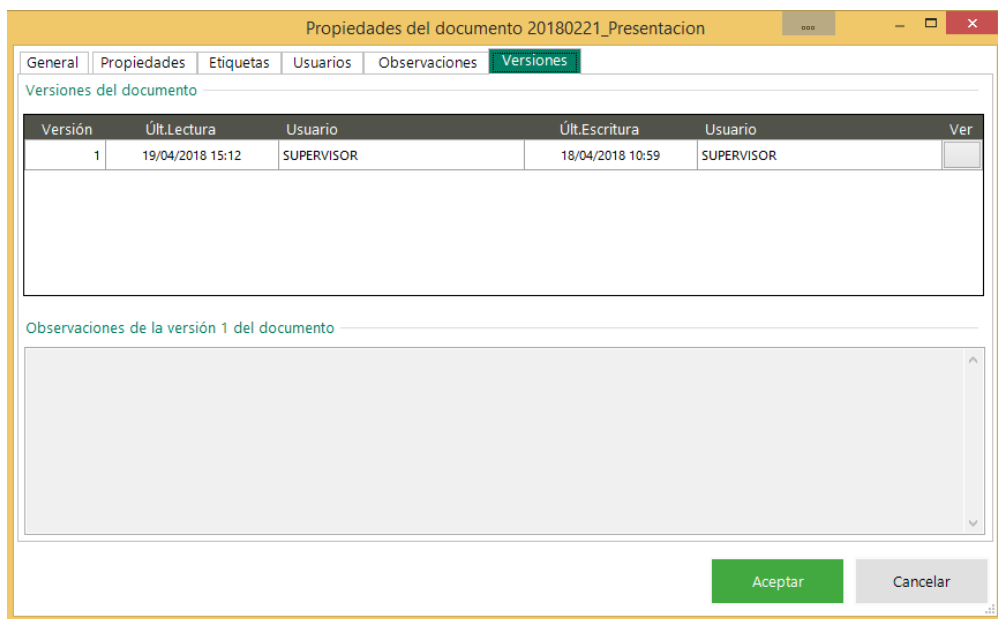

### Addon de Gestión documental – Control de accesos a los documentos

**Novedad:** Posibilidad de controlar los accesos a documentos, pudiendo establecer tres niveles: acceso denegado, acceso de solo lectura o acceso total.

**Beneficio:** Facilidad para controlar quien puede gestionar documentos asociados a la gestión documental, asignando diferentes posibilidades según los roles que desempeñe cada usuario.

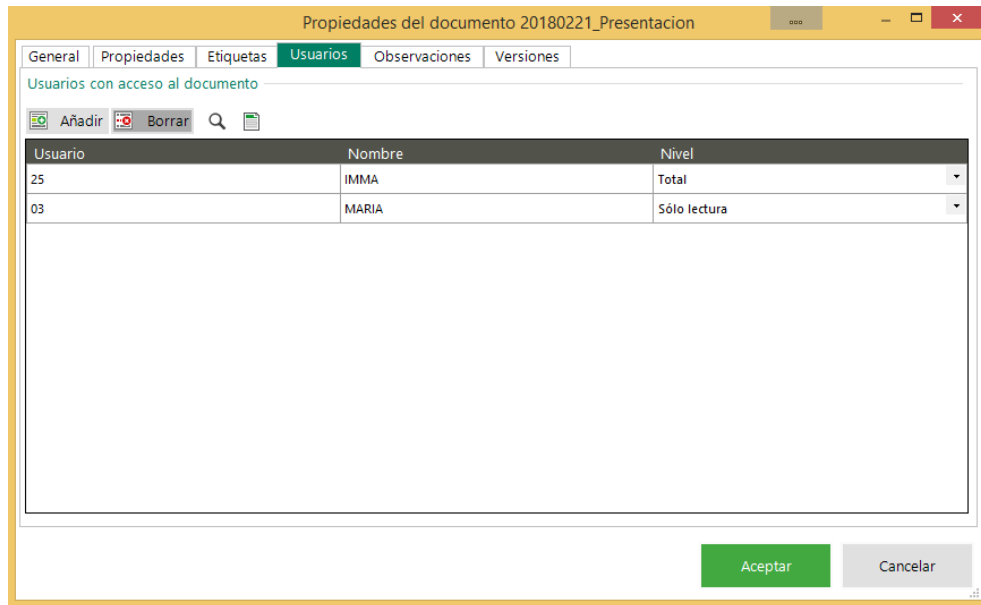

### Addon de Gestión documental – Encriptación de los documentos

**Novedad:** Posibilidad de encriptar los documentos subidos a la gestión documental, los cuales pasarían a ser accesibles solo desde dentro de Sage 50cloud.

**Beneficio:** Mayor seguridad en el almacenamiento de los documentos subidos a la gestión documental.

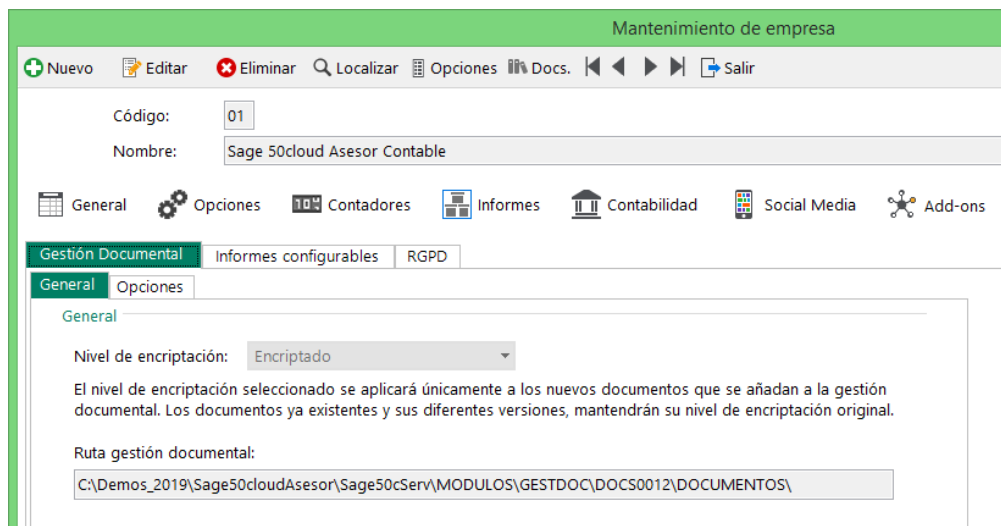

### Addon de Gestión documental – Conexión con OneDrive

**Novedad:** Posibilidad de conectar con una cuenta de Onedrive para subir los documentos automáticamente a dicho repositorio online, aspecto que permite consultarlos desde cualquier lugar, así como compartirlos desde la propia funcionalidad de Onedrive.

**Beneficio:** Movilización de la documentación a un entorno online con los beneficios asociados de poder acceder a ellos desde cualquier ubicación a través de un navegador web para consultarla o compartirla.

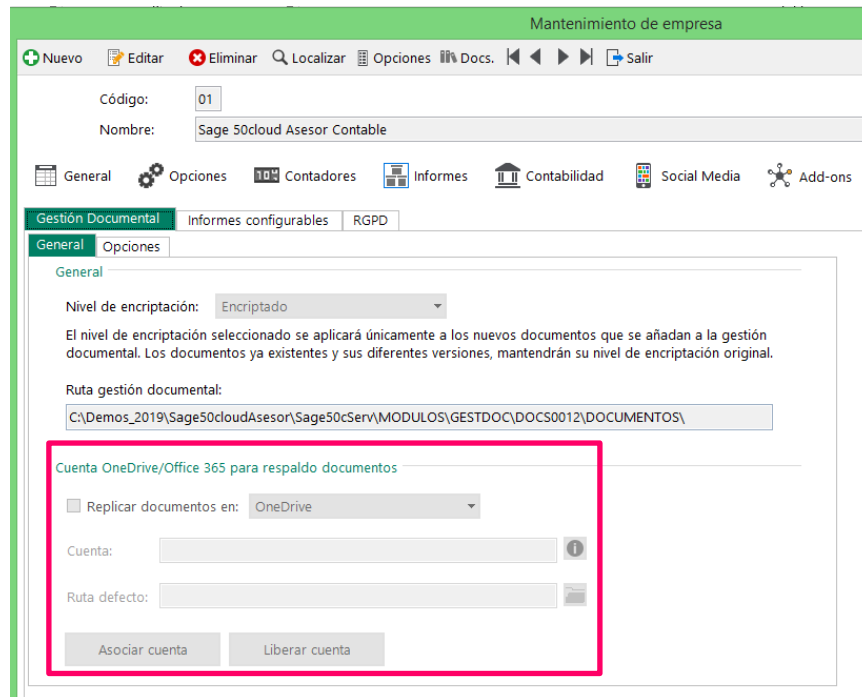

### Addon de Gestión documental – Búsqueda de documentos

**Novedad:** Posibilidad de realizar búsquedas avanzadas de documentos a según título, nombre, usuarios, extensiones, palabras clave, etc... Una vez localizados es posible realizar las gestiones habituales con los documentos tales como guardar una copia local, editarlos, consultar sus propiedades, etc...

**Beneficio:** Agilidad en la búsqueda y localización de los documentos asociados en la aplicación, ahorrando tiempo y costes en su gestión.

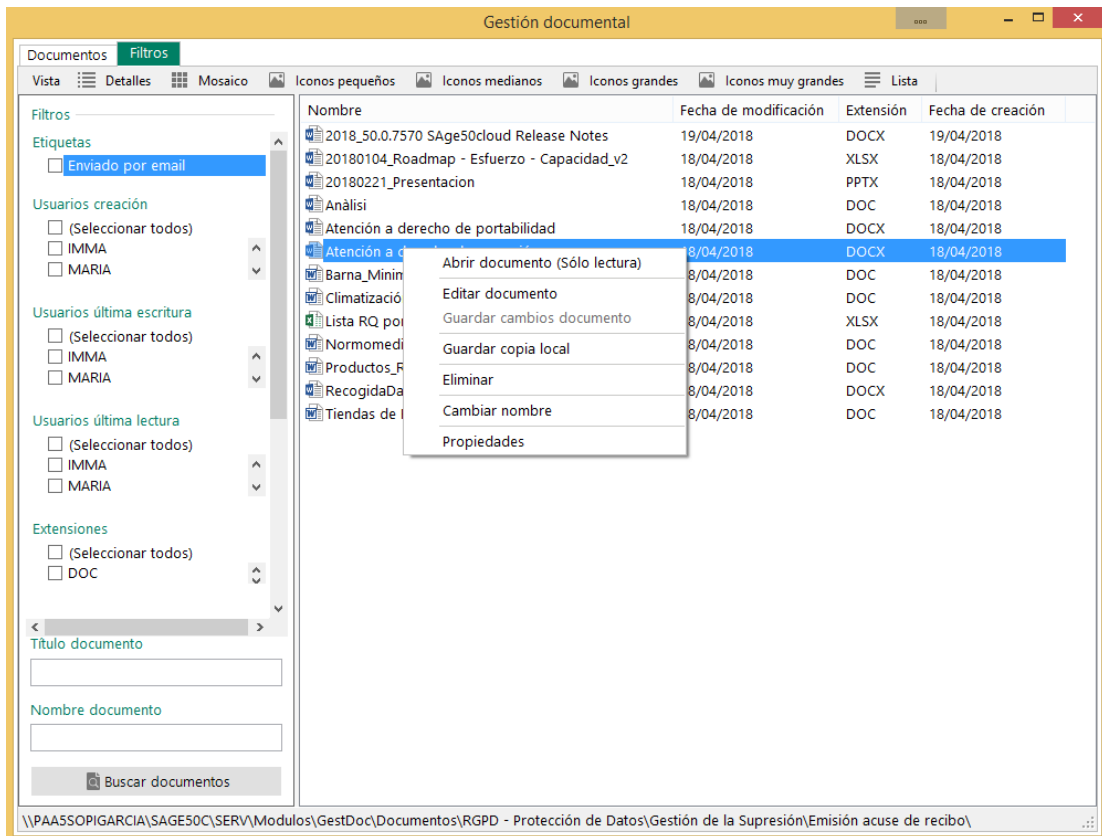

## Addon de Gestión documental – Widget de Gestión documental

**Novedad:** Posibilidad de insertar un widget de gestión documental en el fondo de escritorio con el objetivo de realizar búsquedas o navegar entre la documentación y gestionarla. De igual forma es posible predefinir filtros para presentar por defecto una serie de documentos a modo de acceso rápido.

**Beneficio:** Información de los documentos disponible en todo momento con posibilidad de gestionarla de forma ágil y sencilla desde el propio escritorio.

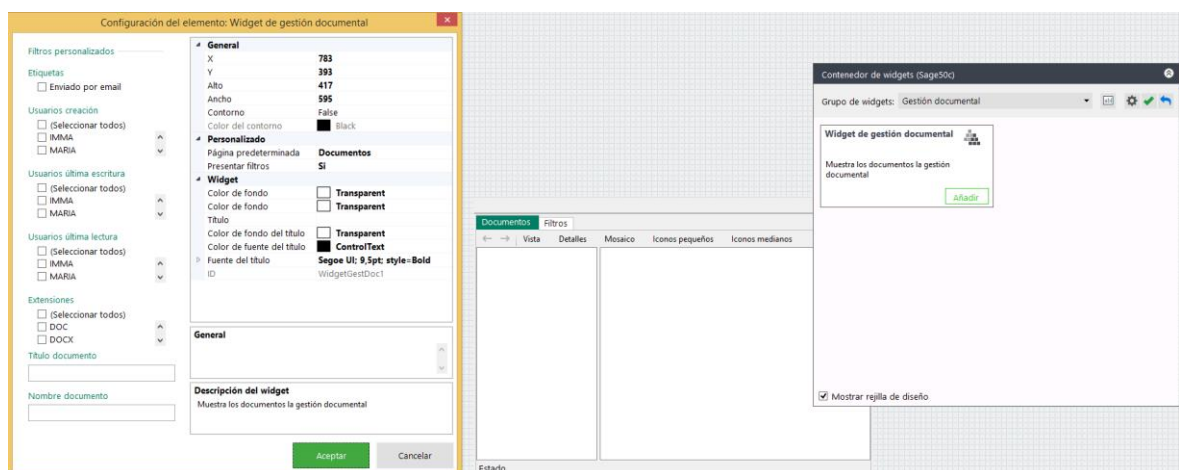

## Addon de Sage Notificaciones

**Novedad:** Posibilidad de gestionar de las notificaciones electrónicas de la Tesorería General de la Seguridad Social y la Agencia Tributaria. Es posible gestionar alertas y avisos configurables, así como consultar cuadro de mandos con indicadores sobre el estado de las notificaciones.

**Beneficio:** Mayor control sobre las notificaciones de los clientes gestionados pudiendo dar valor por dicho servicio, el cual se presenta automatizado para facilitar su seguimiento.

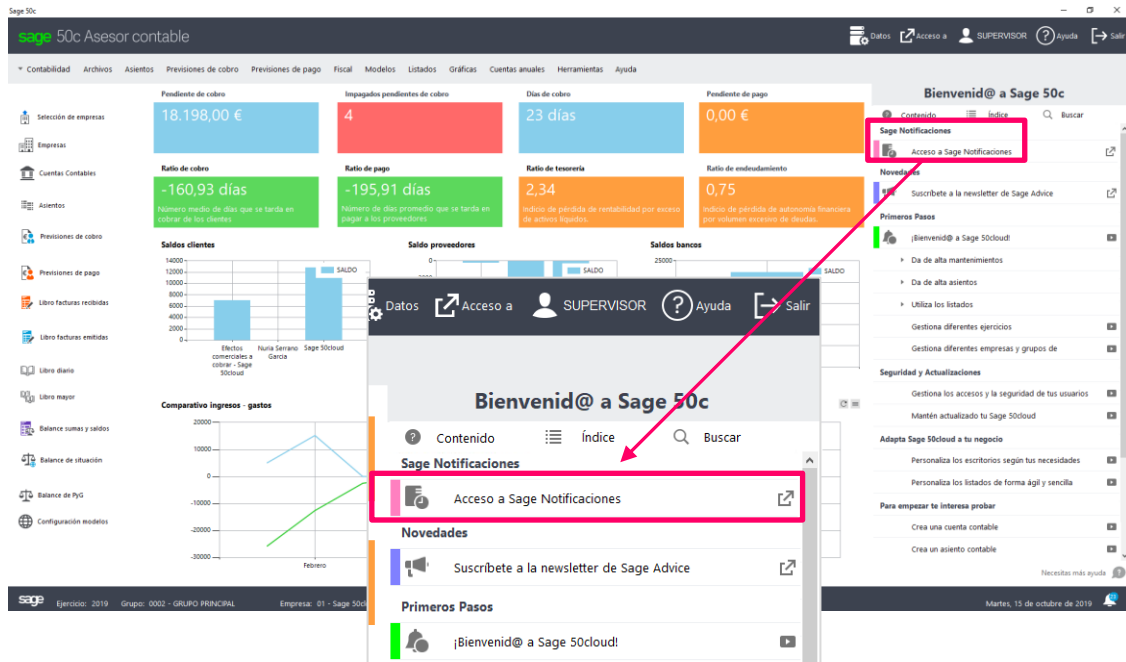

## Addon de Servicios Facturables – Artículos de tipo servicio

**Novedad:** posibilidad de trabajar con artículos de tipo servicio, pensados para codificar trabajos y/o trámites realizados por la gestoría o asesoría, que pueden presupuestarse, facturarse y contabilizarse a los clientes.

**Beneficio:** permite codificar los servicios más sencillos de una gestoría para su uso posterior en el ciclo de facturación.

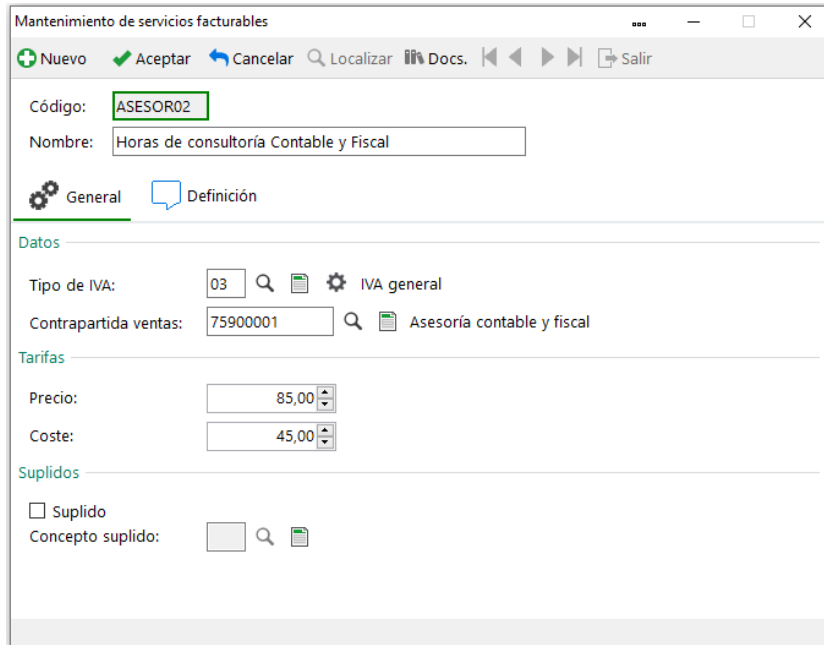

### Addon de Servicios Facturables – Presupuestos de venta

**Novedad:** posibilidad de que una gestoría y/o asesoría genere presupuestos de venta y facturas proforma a sus clientes, pudiendo introducir servicios codificados, consultar información de histórico de ventas, imprimir los documentos, realizar seguimiento de los aceptados, cancelados y pendientes de gestionar así como facturarlos.

**Beneficio:** permite integrar en la aplicación los procesos de una facturación sencilla para la gestoría y/o asesoría.

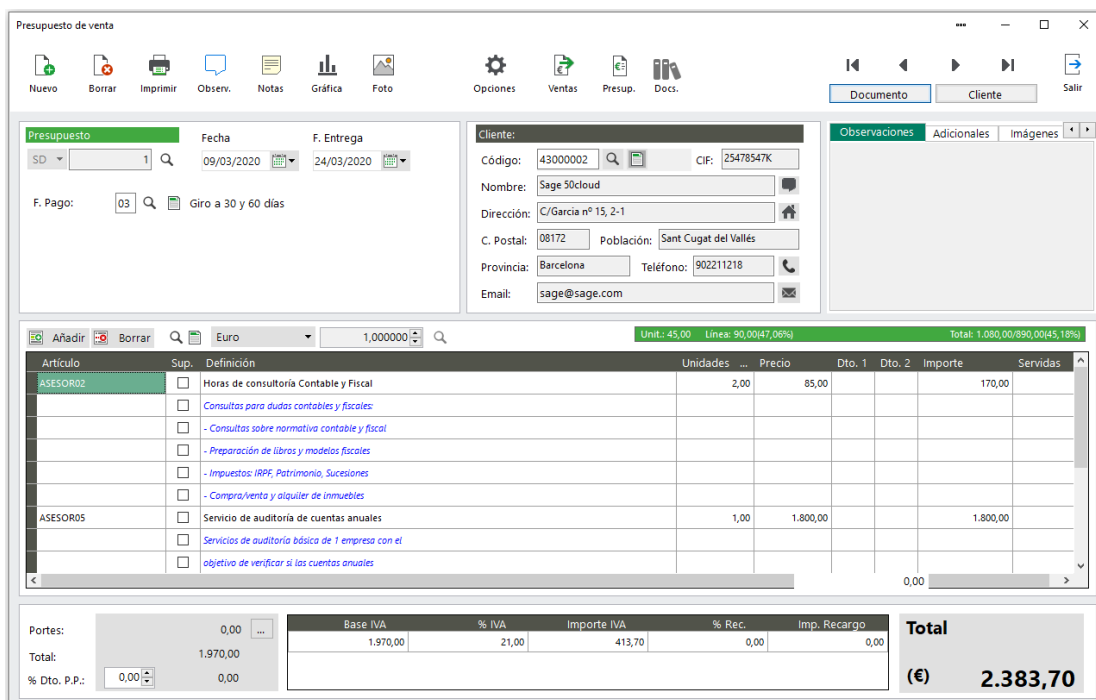

## Addon de Servicios Facturables – Facturas de venta

**Novedad:** posibilidad de que una gestoría y/o asesoría genere facturas de venta, ya sea directamente o partir de presupuestos/facturas proforma, pudiendo introducir los conceptos a facturar, trabajar con suplidos, consultar histórico de facturas previas, validar las previsiones de cobro y contabilizarlas automáticamente.

**Beneficio:** permite integrar en la aplicación los procesos de una facturación sencilla para la gestoría y/o asesoría.

- Factura:** Fields for 'Fecha' (09/03/2020) and 'F. Pago' (03, Giro a 30 y 60 días).
- Código:** 43000002, CIF: 25478547K.
- Nombre:** Sage 50cloud.
- Dirección:** C/García nº 15, 2-1.
- C. Postal:** 08172, **Población:** Sant Cugat del Vallés.
- Provincia:** Barcelona, **Teléfono:** 902211218.
- Email:** sage@sage.com.

The table below shows the invoice items:

Artículo	Sup.	Definición	Unidades	Precio	Dto. 1	Dto. 2	Importe
ASESOR02	<input type="checkbox"/>	Horas de consultoría Contable y Fiscal	2,00	85,00			170,0
	<input type="checkbox"/>	Consultas para dudas contables y fiscales					
	<input type="checkbox"/>	- Consultas sobre normativa contable y fiscal					
	<input type="checkbox"/>	- Preparación de libros y modelos fiscales					
	<input type="checkbox"/>	- Impuestos: IRPF, Patrimonio, Sucesiones					
	<input type="checkbox"/>	- Compra/venta y alquiler de inmuebles					
ASESOR05	<input type="checkbox"/>	Servicio de auditoría de cuentas anuales	1,00	1.800,00			1.800,0
	<input type="checkbox"/>	Servicios de auditoría básica de 1 empresa con el					

A green circular stamp with the text 'Contabilizada' is overlaid on the table. The bottom section shows the summary:

Portes:	0,00	Base IVA	% IVA	Importe IVA	% Rec.	Imp. Recargo	Total
Total:	1.970,00	1.970,00	21,00	413,70	0,00	0,00	(€) 2.383,70
% Dto. P.P.:	0,00						
Financiero	0,00						

## Addon de Servicios Facturables – Repetición y contabilización de facturas

**Novedad:** posibilidad de imprimir masivamente un conjunto de facturas así como contabilizar también de forma masiva todas aquellas facturas que estén pendientes de contabilizar.

**Beneficio:** permite integrar en la aplicación los procesos de una facturación sencilla para la gestoría y/o asesoría.

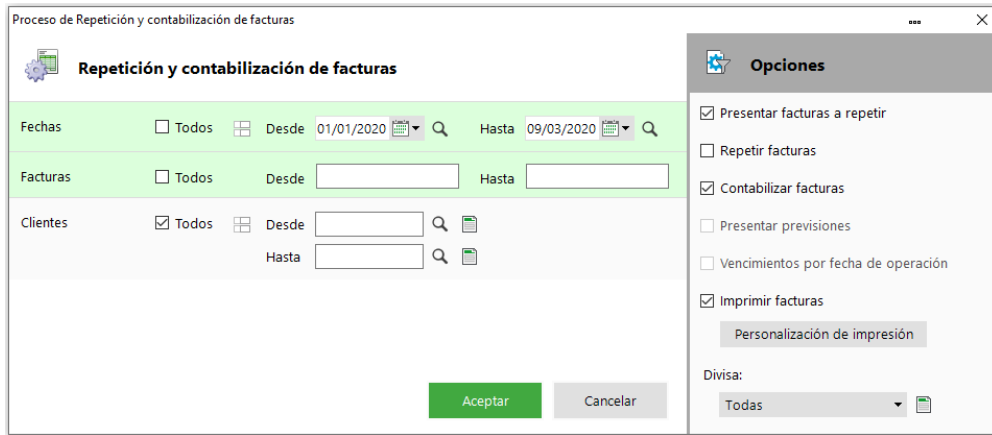

### Addon de Servicios Facturables – Gestión de cuotas periódicas

**Novedad:** posibilidad de gestionar cuotas por servicios facturables periódicamente, pudiendo codificar diferentes tipos de cuotas y periodicidades para facturarlas posteriormente e incluirlas en remesa automáticamente si es necesario.

**Beneficio:** permite integrar en la aplicación los procesos de una facturación sencilla para la gestión y/o asesoría.

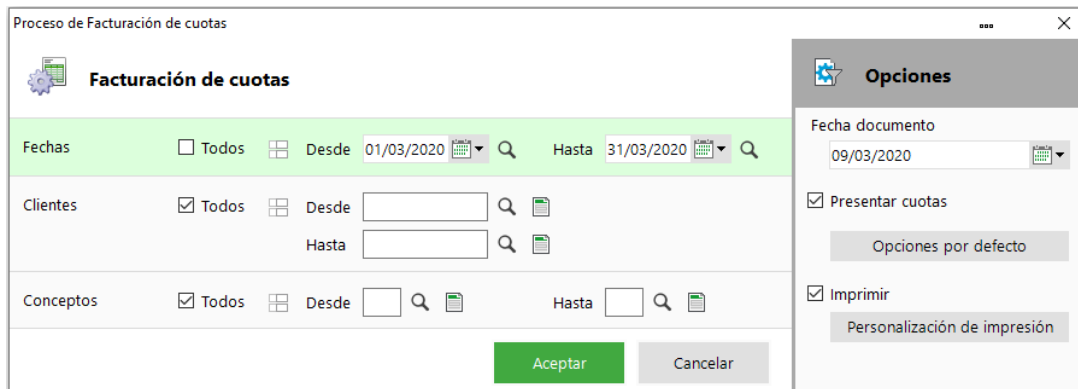

### Addon de Servicios Facturables – Listado de facturas

**Novedad:** posibilidad de listar las diferentes facturas de venta realizadas de una forma ágil y rápida, pudiendo navegar al detalle de estas desde el propio listado.

**Beneficio:** permite integrar en la aplicación los procesos de una facturación sencilla para la gestión y/o asesoría.

Listado de Facturas

Coincidir may/min  
 Comenzar al inicio  
 Comenzar al final  
 Búsqueda hacia atrás  
 Resaltar línea entera

Columna: Todas las columnas

Buscar:

Resultados:

Factura	Fecha	Ciende	Nombre	Base imponible	% IVA	IVA	% Recargo	Recargo	% Retención	Retención	Importe suplidos	Total
1	09/03/2020	43000002	Sage 50cloud	1.970,00	21,00	413,70						2.383,70
2	09/03/2020	43000002	Sage 50cloud	95,00	21,00	19,95						114,95
3	11/03/2020	43000002	Sage 50cloud	95,00	21,00	19,95						114,95
2000001	11/03/2020	43000002	Sage 50cloud	35,00	21,00	7,35						42,35
R1	11/03/2020	43000002	Sage 50cloud	-85,00	21,00	-17,85						-102,85
<b>TOTAL FINAL:</b>				<b>2.110,00</b>		<b>443,10</b>						<b>2.553,10</b>

Ver documento    Ver cliente    Salir