

Sage 50c Premium / Standard / Essential

Manual de Instalación

Sage
01 06 2017

Tabla de contenidos

Manual de Instalación

1.0	Presentación	3
2.0	Instalación de Sage 50c	4
3.0	Actualización de Sage 50c	14
4.0	Instalación de Add-ons	17

1.0 Presentación

Con este manual aprenderá el procedimiento a seguir para realizar la **instalación de Sage 50c en sus versiones Premium, Standard y Essential** a través de un sencillo asistente que le guiará paso a paso:

- Inicio de la instalación
- Acuerdo de Licencia de uso
- Tipo de instalación
- N° de Licencia de registro de la aplicación
- Modo de instalación predeterminado
- Modo de instalación avanzado

Una vez finalizados estos pasos, Sage 50c ya estará preparado para funcionar.

De igual forma este manual incluye diferentes apartados específicos orientados a mostrar diferentes **procesos adicionales** que pueden ser de interés.

- Proceso de actualización de Sage 50c.
- Proceso de instalación de Add-ons adicionales en Sage 50c.

De forma general, deben tenerse en cuenta una serie de **requisitos básicos para poder realizar la instalación** de Sage 50c:

- La instalación debe realizarse con permisos de administrador.
- El sistema operativo Windows debe ser original y con una versión mínima Windows 7 o posterior.
- La configuración regional y de idioma debe ser "España".

2.0 Instalación de Sage 50c

El proceso de instalación de Sage 50c se presenta a través de un sencillo asistente que le guiará paso a paso y en el que habitualmente tan solo tendrá que pulsar “Siguiente”.

Paso 1

Una vez descomprimido el archivo de instalación de Sage 50c en una carpeta a su elección deberá ejecutar el fichero “**Instalar**” pulsando botón derecho del ratón y seleccionando la opción “**Ejecutar como administrador**”.

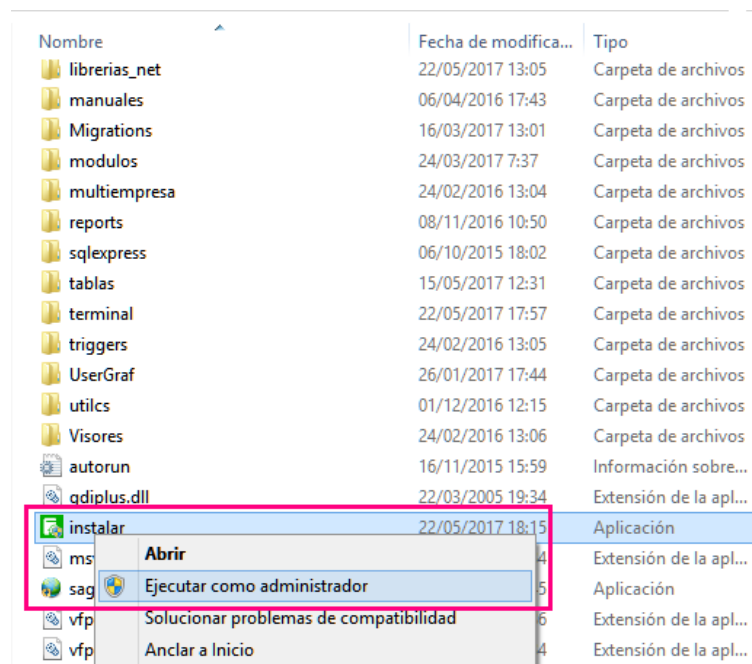

Nombre	Fecha de modifica...	Tipo
librerias_net	22/05/2017 13:05	Carpeta de archivos
manuales	06/04/2016 17:43	Carpeta de archivos
Migrations	16/03/2017 13:01	Carpeta de archivos
modulos	24/03/2017 7:37	Carpeta de archivos
multiempresa	24/02/2016 13:04	Carpeta de archivos
reports	08/11/2016 10:50	Carpeta de archivos
sqlexpress	06/10/2015 18:02	Carpeta de archivos
tablas	15/05/2017 12:31	Carpeta de archivos
terminal	22/05/2017 17:57	Carpeta de archivos
triggers	24/02/2016 13:05	Carpeta de archivos
UserGraf	26/01/2017 17:44	Carpeta de archivos
utils	01/12/2016 12:15	Carpeta de archivos
Visores	24/02/2016 13:06	Carpeta de archivos
autorun	16/11/2015 15:59	Información sobre...
qdiplus.dll	22/03/2005 19:34	Extensión de la apl...
instalar	22/05/2017 18:15	Aplicación
msi		Extensión de la apl...
sag		Aplicación
vfp		Extensión de la apl...
vfp		Extensión de la apl...

Paso 2

Bienvenido a la instalación. Desde esta pantalla puede acceder a este manual de instalación y se muestra el teléfono de asistencia a la instalación.

Para continuar con la instalación pulsa sobre el botón “**Siguiente**”.



Paso 3

En la pantalla de contrato de licencia leer el contenido y marcar la opción de “**He leído y acepto las condiciones de la Licencia**”.

Lee el acuerdo de licencia del software y la garantía para comprender las restricciones legales respecto a la reproducción indebida e instalación.

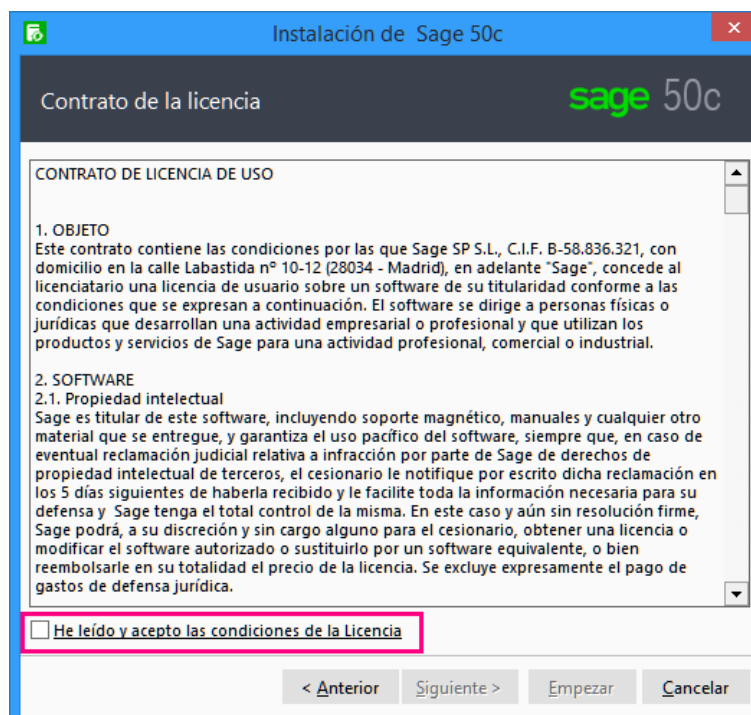

Paso 4

En la siguiente ventana puedes seleccionar el Tipo de instalación

- **Quiero instalar el programa.** Selecciona esta opción cuando quieras instalar Sage 50c, aplicación y el servidor de la base de datos. En este caso se solicitará una ruta de instalación y dentro se crearán los directorios del Servidor y el Terminal

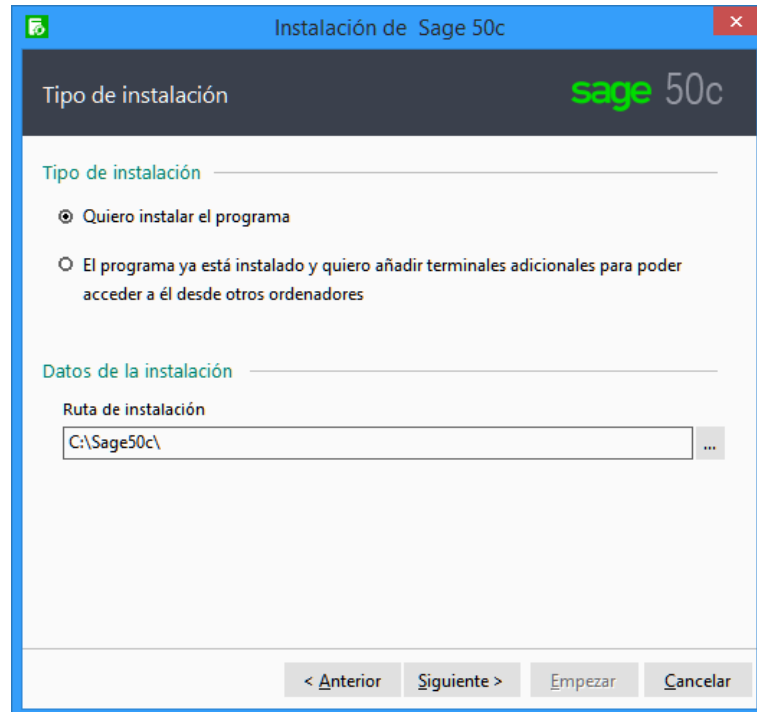

- **Añadir terminales adicionales.** Selecciona esta opción cuando quieras instalar el programa en un puesto de red, añadiendo un Terminal adicional que se conecte a un Servidor de base de datos de Sage 50c. En este caso se solicitará la ruta de instalación del equipo donde esté instalado el Servidor y la ruta donde queremos instalar el Terminal.

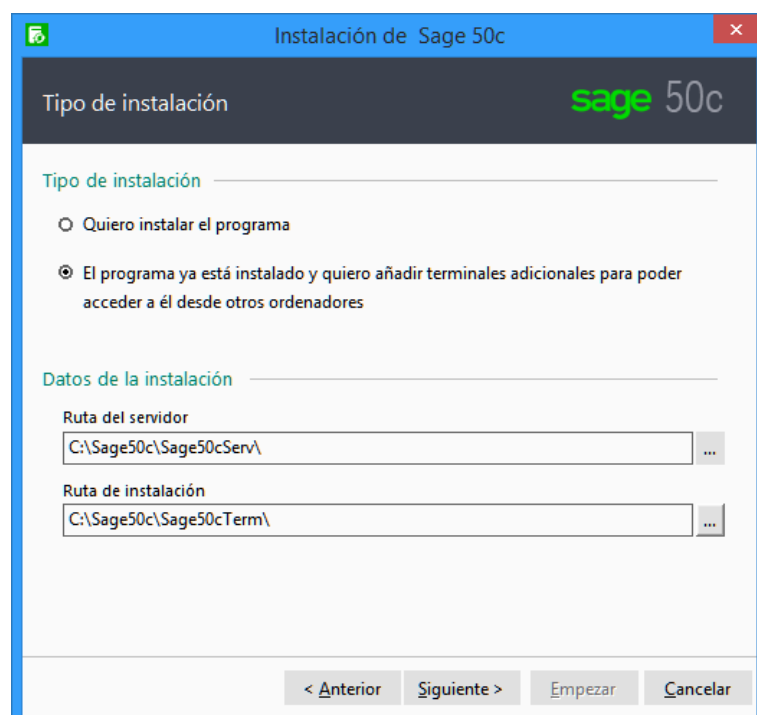

En caso de no existir la ruta del Servidor, se muestra el siguiente mensaje

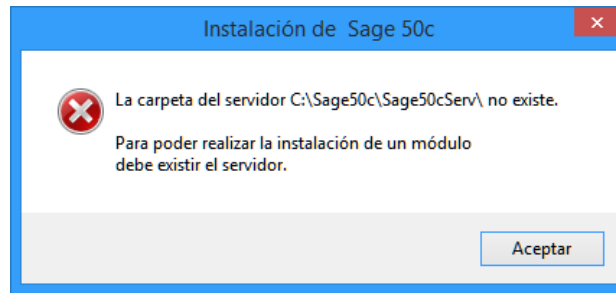

Una vez indicado el Tipo de instalación y las Rutas, pulsar “**Siguiente**” para continuar con el proceso de instalación

Paso 5

En el siguiente paso se puede indicar el **Nº de Licencia de registro** de la aplicación, que habrá sido suministrado con el producto.

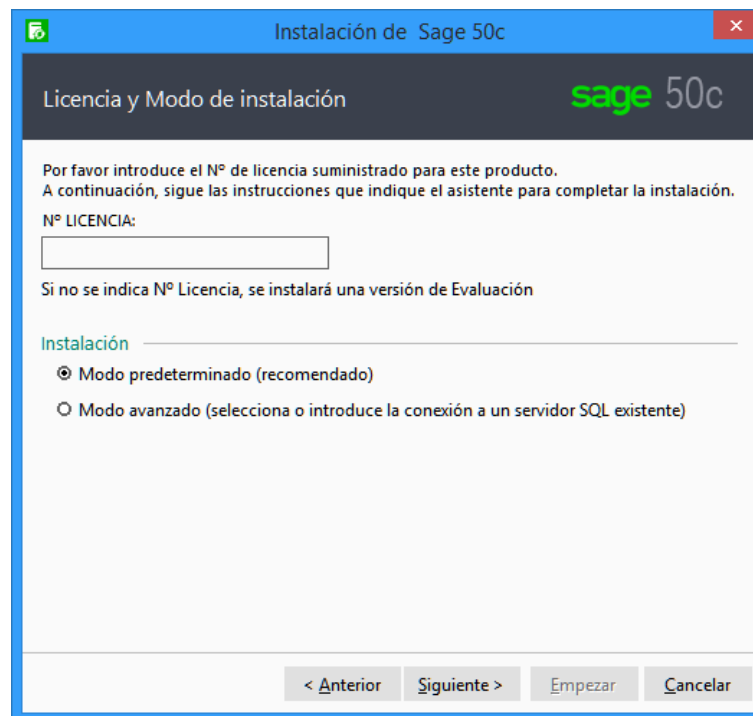

Si se deja vacío el N° de Licencia, se instala Sage 50c en modo **Evaluación**. En caso de instalar una versión de evaluación, el asistente preguntará en el siguiente paso por el tipo de Versión



Y el Modo de instalación

- **Modo predeterminado.** En este modo se instalará siempre una instancia nueva de SQL Server, sin pedir más configuraciones de instalación. Es por tanto el modo recomendado en la mayoría de los casos.
- **Modo avanzado.** Este modo se debe seleccionar cuando se quiera utilizar una instancia de SQL existente.

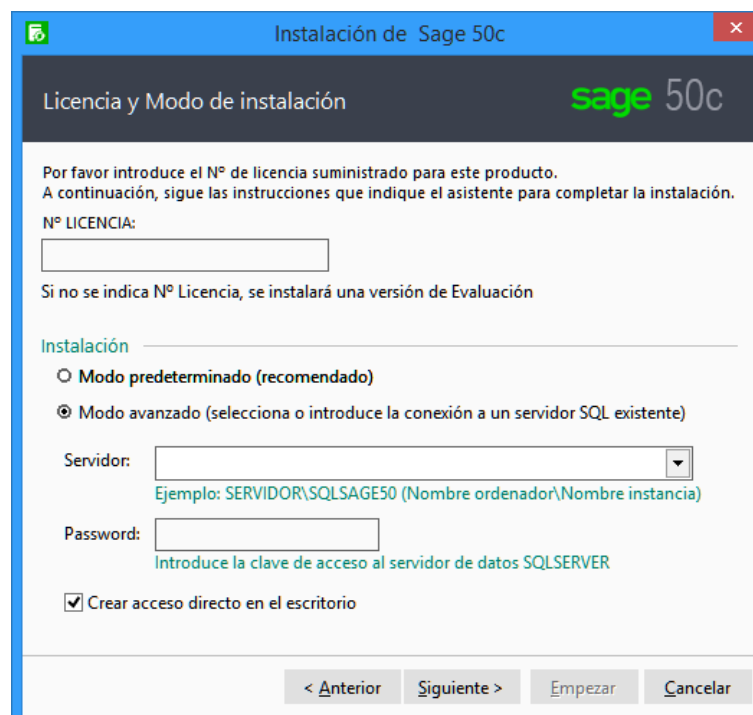

También permite decidir si “Crear acceso directo en el escritorio”, en el modo Predeterminado, siempre se creará el acceso directo.

La clave por defecto para la instalación del Servidor SQL de la instalación de Sage 50c por defecto es ew#211218 y se permite cambiar desde la herramienta de gestión del servidor de datos Microsoft SQL Server Management Studio.

La herramienta Microsoft SQL Server Management Studio no se instala por defecto, ya que no es necesaria para el propio funcionamiento de Sage 50c. Si quiere instalarla manualmente, se encuentra disponible dentro de la instalación en:

(instalación para S.O. 32 bits)

SQLEXPRESS\sql2014\32bits\programas\sqlmanagementstudio_x86.exe

(instalación para S.O. 64 bits)

SQLEXPRESS\sql2014\64bits\programas\sqlmanagementstudio2014_x64.exe

Paso 6

Este paso será visible si se ha seleccionado el “Modo avanzado” y permite indicar los datos de creación de la primera Empresa

- Nombre de la Empresa y CIF.
- Ejercicio fiscal y fechas inicial y final del ejercicio:
 - Ejercicio natural: Del 1 de enero al 31 de diciembre.
 - Ejercicio partido: El usuario debe indicar el mes inicial del año actual. El mes y año finales se calculan automáticamente para un año completo.

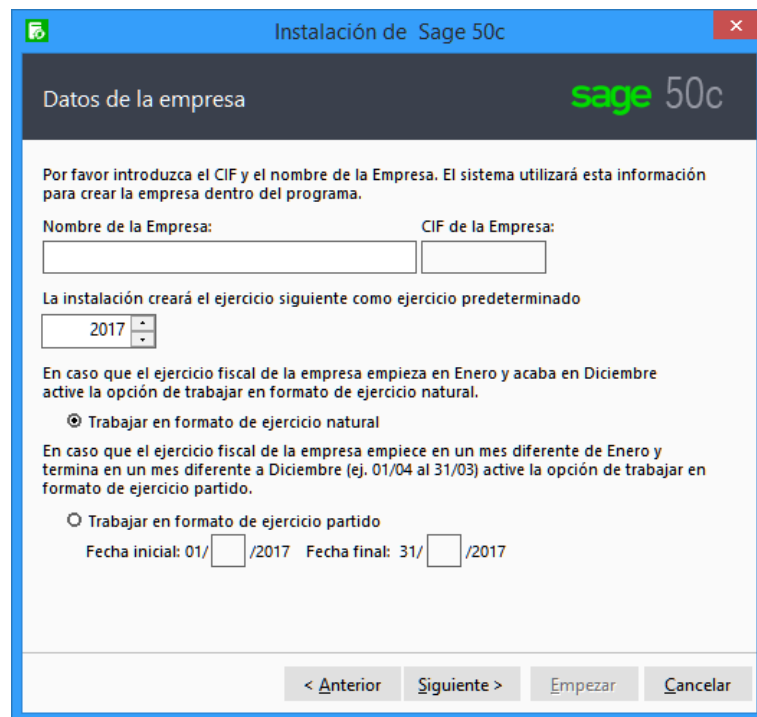

The screenshot shows the 'Instalación de Sage 50c' window. The title bar is blue with the Sage 50c logo and a close button. The main window has a dark header with 'Datos de la empresa' and the Sage 50c logo. Below the header, there is a text prompt: 'Por favor introduzca el CIF y el nombre de la Empresa. El sistema utilizará esta información para crear la empresa dentro del programa.' There are two input fields: 'Nombre de la Empresa:' and 'CIF de la Empresa:'. Below these, a dropdown menu shows '2017'. A text prompt follows: 'La instalación creará el ejercicio siguiente como ejercicio predeterminado'. Below this, there are two radio button options: 'Trabajar en formato de ejercicio natural' (which is selected) and 'Trabajar en formato de ejercicio partido'. Below the second option, there are input fields for 'Fecha inicial: 01/ /2017' and 'Fecha final: 31/ /2017'. At the bottom, there are four buttons: '< Anterior', 'Siguiete >', 'Empezar', and 'Cancelar'.

Una vez completado debes pulsar el botón “**Siguiete**” para continuar con la instalación

Paso 7

En la pantalla de empezar la instalación pulsar sobre el botón “Empezar”.

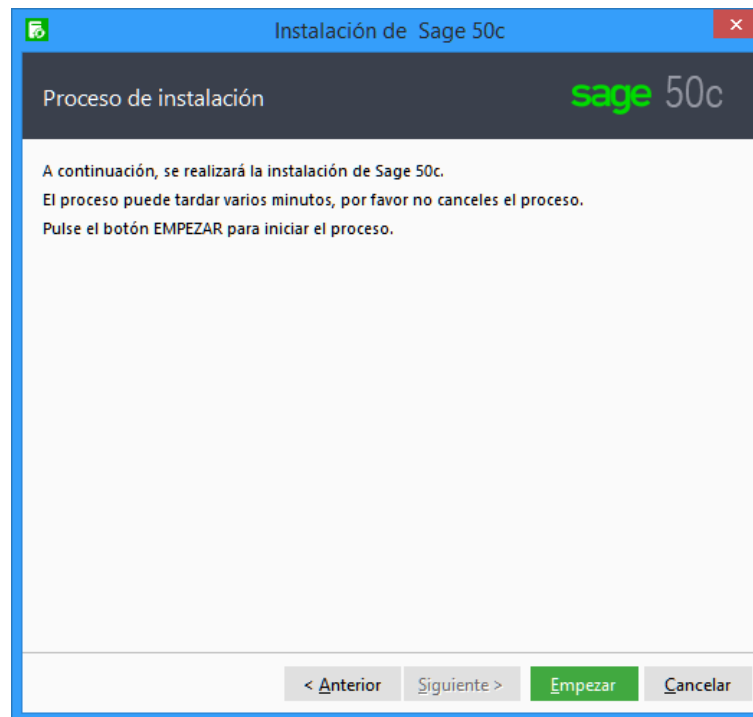

Paso 8

El proceso de instalación muestra el progreso del proceso

- Instalación de SQL Server
- Instalación Servidor
- Instalación Cliente

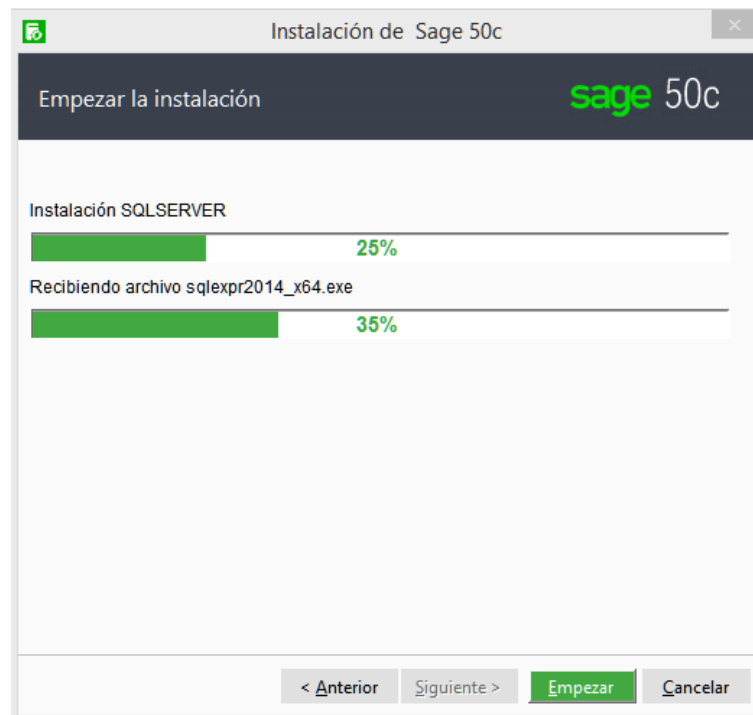

Instalación del Servidor de Sage 50c

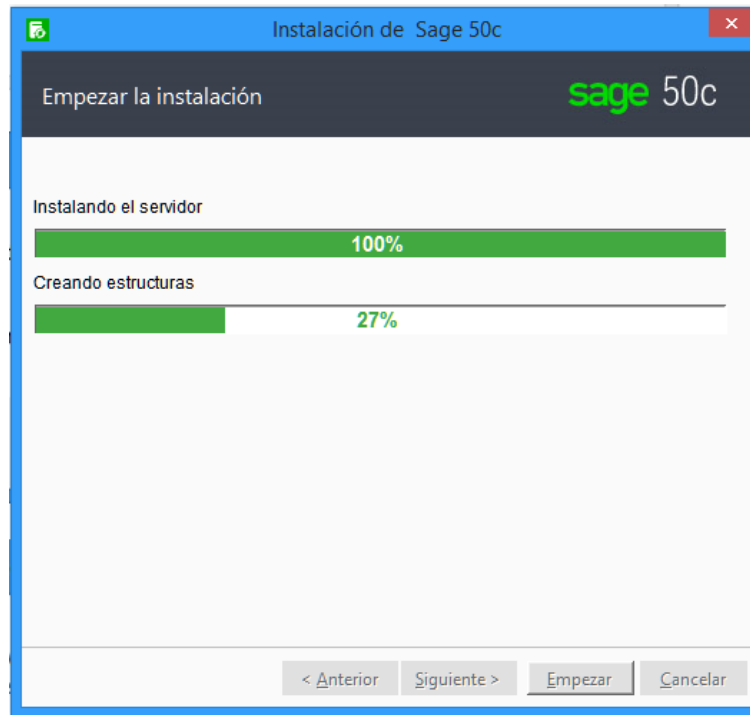

Instalación del Cliente de Sage 50c

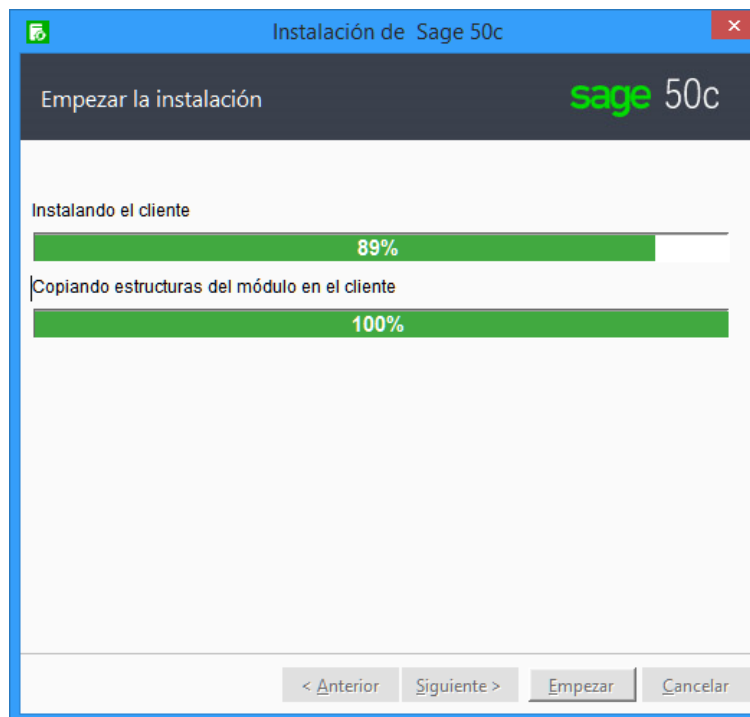

Al finalizar la instalación se muestra un mensaje de confirmación del proceso

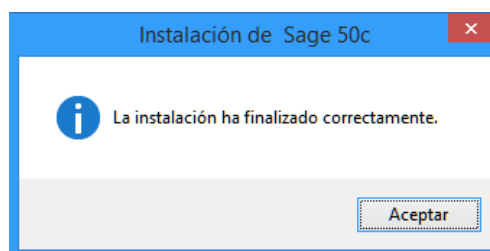

Para acceder a Sage 50c se puede utilizar el acceso directo del Escritorio o si no se ha creado el acceso directo desde la siguiente ruta

<UNIDAD>:\sage50c\terminal\sage50.exe

3.0 Actualización de Sage 50c

En este apartado se explica cómo realizar las actualizaciones de Sage 50c para incorporar las novedades de forma sencilla a través de unos pocos pasos:

Paso 1

Una vez descomprimido el master de instalación Sage 50c con la última versión deberá ejecutar el fichero “**sage.ew.actualizar**”, pulsando sobre dicho archivo con el botón derecho del ratón y seleccionando la opción “Ejecutar como administrador”.

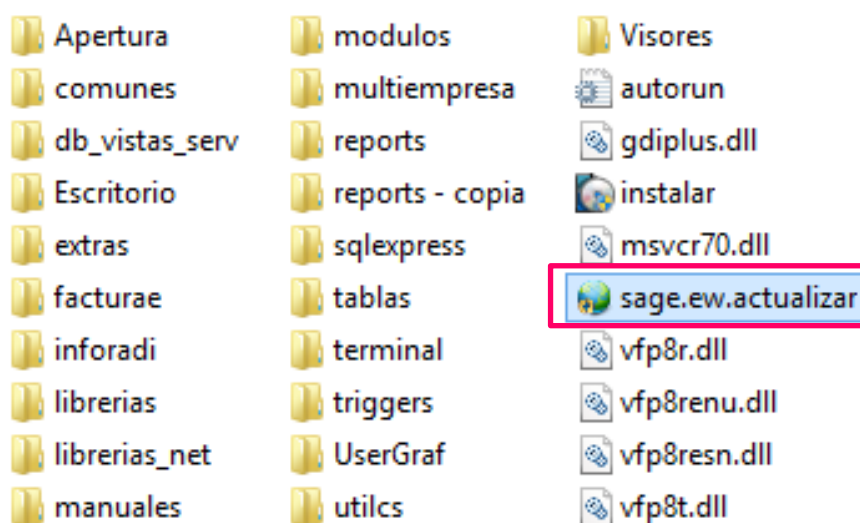

Paso 2

Al ejecutar el asistente de actualización, en primer lugar, se solicita la ruta del terminal desde el cual se va a realizar la actualización. Una vez introducida la ruta tan solo hay que pulsar el botón “**Aceptar**”.

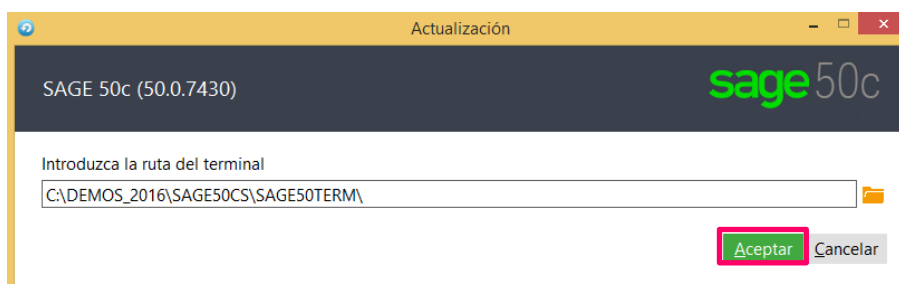

Paso 3

Antes de proceder a realizar la actualización el proceso informa de que tan solo el usuario “Supervisor” tiene permisos para actualizar el programa, así como de que es importante que no se encuentre ningún usuario trabajando con la aplicación. A partir de este punto para continuar debe pulsarse el botón “Continuar”

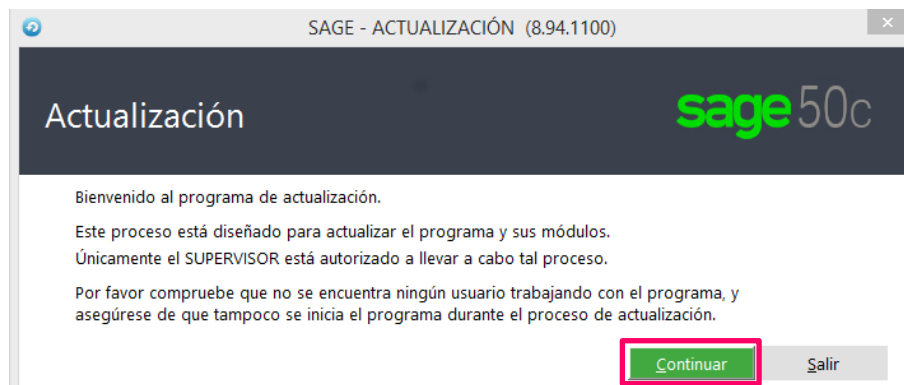

Paso 4

Con el objetivo de asegurar de que tan solo el usuario “Supervisor” realiza la actualización se solicitará su contraseña de acceso a Sage 50c. Una vez introducida pulsar “Enter” en el teclado para validarla.

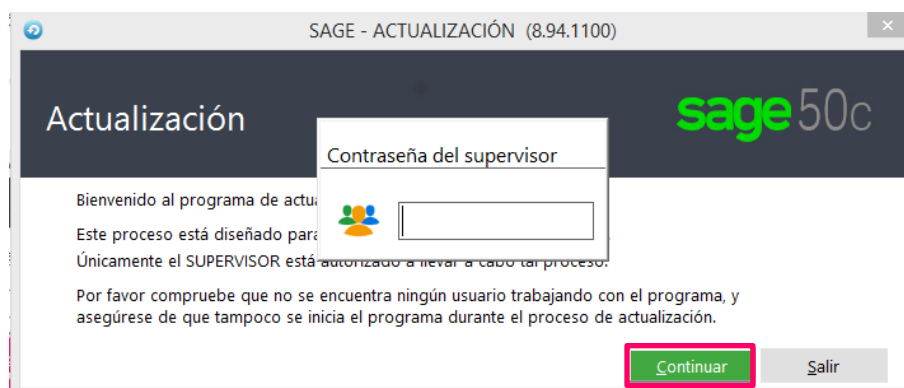

Paso 5

Antes de proceder a realizar la actualización es recomendable realizar una copia de seguridad, aspecto que el proceso de actualización realiza automáticamente al marcar la opción “Copia de seguridad”. Para continuar pulsar sobre el botón “Actualizar”

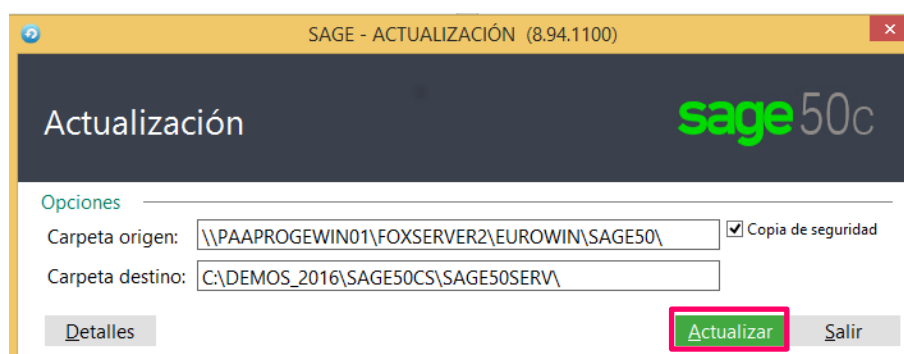

Para usuarios avanzados, es posible consultar opciones avanzadas pulsando sobre el botón "Detalles", antes de pulsar sobre "Actualizar".

SAGE - ACTUALIZACIÓN (8.94.1100)

Actualización sage 50c

Opciones

Carpeta origen: Copia de seguridad

Carpeta destino:

Instalación Actual

Aplicación	Informes.	Trazabil.	Mayoristas	Servicio.	TPV
------------	-----------	-----------	------------	-----------	-----

Rutas / Bases de datos

Comunes:

Tablas:

Ejercicios

Año	Base de datos
2016	2016XC

Actualizar

Vers. instalada: 50.0.7430 Vers. actualización: 50.0.7430

Mostrar registro de incidencias después de la actualización

Campo	Servidor	CD
ACTIVIDAD	2	2
ALMACEN	2	2
ARTICULO	8	8
COLOR	2	2
CUENTAS	8	8
FACTURA-COMPRA	20	10
FAMILIA	2	2
FORMA-PAGO	2	2
GRUPCOLO	2	2
GRUPTALL	2	2
LIN_DESC	2	2

4.0 Instalación de Add-ons

La activación/instalación de los Add-ons de Sage 50c puede realizarse desde dentro de la aplicación, por parte del usuario Supervisor.

Paso 1

Desplegar las opciones del área de usuario pulsando sobre el nombre del usuario.

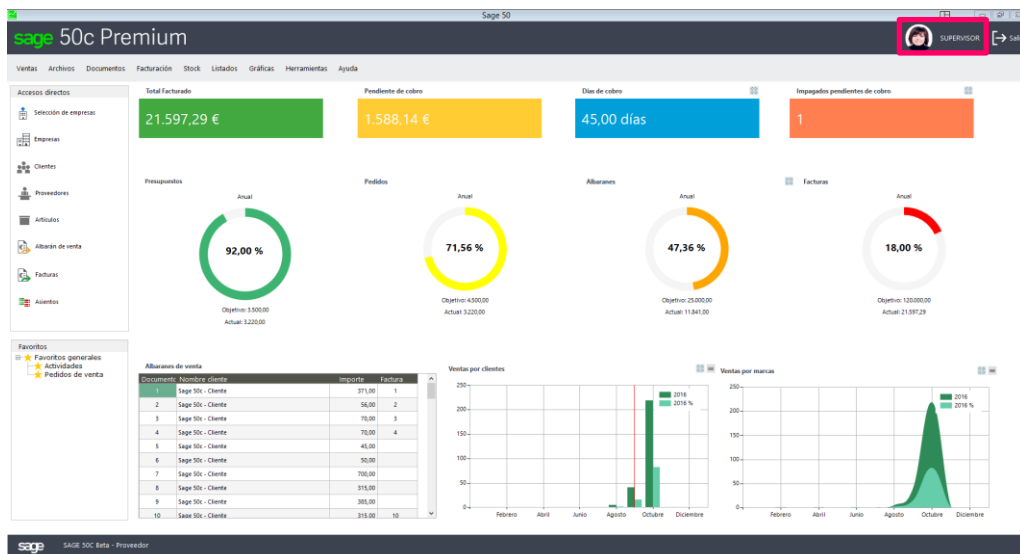

Paso 2

Seleccionar la opción "Instalación de Add-on".

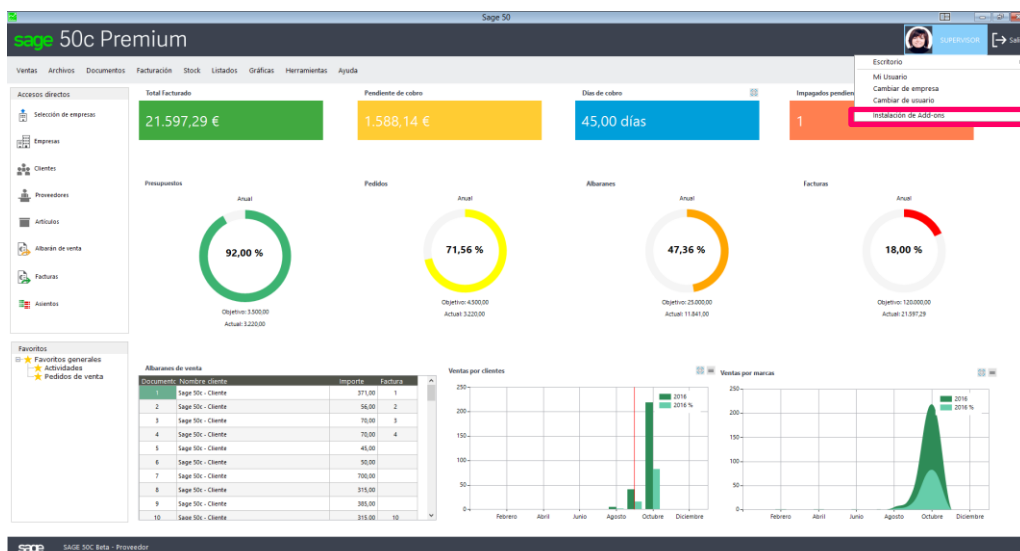

Paso 3

Seleccionar el Add-on a activar o instalar y pulsar sobre el botón “Activar” o “Instalar”

The screenshot displays the Sage 50c Premium software interface. A central dialog box titled "Instalación Add-ons" is open, listing several add-ons with their respective "Activar" or "Instalar" buttons. The background dashboard shows financial metrics such as "Total Facturado" (21,597.29 €), "Pendiente de cobro" (1,588.14 €), and "Días de cobro" (45,00 días). It also features several charts, including a donut chart for "Presupuestos" (92.00%), a bar chart for "Ventas por meses" (October 2018), and a line chart for "Facturas" (18.00%).

Grupo de add-on	Descripción	Acción
Amortizaciones	Gestión del inmovilizado y las amortizaciones.	Activar
Comunicaciones Offline	Comunica señas distantes sin conexión de datos permanente.	Instalar
Sage TPV Extra	Incorpora un punto de venta rápido.	Instalar
Serie	Habilita el control de productos serializados y montajes.	Desactivar
Servicios	Gestión de servicios y órdenes de trabajo para clientes.	Desactivar

Paso 4

Una vez realizada la activación o instalación será necesario salir y volver a entrar en Sage 50c.